6+
mokupchino.ru

Вестник

МУНИЦИПАЛЬНОГО ОБРАЗОВАНИЯ «КУПЧИНО» №27, 13 сентября 2018

8 сентября купчинцы приняли участие в торжественно-траурных церемониях и митингах: на Ново-Волковском кладбище, на кладбище Жертв 9 января, в городском митинге и акции памяти у монумента героическим защитникам Ленинграда на площади Победы

стр. 2

ЖИЗНЬ ОКРУГА

Муниципальное учреждение культуры «Наш Дом» в начале учебного года организовало для самых юных жителей муниципального образования Купчино интерактивные познавательные праздники

стр. 6

ПРОГРАММА

телевизионных передач с 17 по 23 сентября

стр. 10–23

ДЕНЬ ПАМЯТИ

В память о ленинградцах, отстоявших наш родной город в годы блокады, участники акции «Мы за мир» 6 и 7 сентября запустили в небо белые шары – символ надежды на мирное и светлое будущее

стр. 3

ЗДОРОВЬЕ

Во Фрунзенском районе продолжается акция по вакцинации жителей против гриппа. У станций метрополитена работают мобильные пункты

стр. 8

Мы чтим память о блокаде Ленинграда

8 сентября — в День памяти жертв блокады в нашем городе состоялись торжественно-траурные мероприятия, посвященные 77-й годовщине начала блокады Ленинграда.

Представители Фрунзенского района приняли участие в городском митинге и акции памяти у монумента героическим защитникам Ленинграда на площади Победы. В нашем районе памятные мероприятия состоялись у братских захоронений на кладбище Памяти жертв 9 января и у памятника жертвам блокады Ленинграда на Ново-Волковском кладбище.

Чтобы отдать дань памяти павшим в годы блокады мирным жителям и защитникам Ленинграда, сюда пришли ветераны, проживающие во Фрунзенском районе, жители блокадного Ленинграда, бывшие малолетние узники фашистских концлагерей, представители администрации и подведомственных учреждений, законодательной власти, общественных организаций, школьники и студенты, жители района.

В митинге на Ново-Волковском кладбище приняли участие глава

Фрунзенского района Валерий Сапожников, представители администрации района, ветеранских организаций, жители муниципального образования Купчино и представители муниципалитета.

«Ни в одном городе мира нет такого количества братских захоронений, в которых покоятся мирные жители. Блокада Ленинграда унесла сотни тысяч жизней. Точное количество до сих пор неизвестно, но мы знаем, что практически в каждой семье бережно хранят память о родных и близких, погибших от голода, холода и вражеских бомбежек. И мы должны помнить об этом, — сказала в интервью нашей газете исполняющая обязанности главы Местной администрации муниципального образования Купчино Алена Орлова. — Хранить память о блокаде, передавать ее молодежи нам очень помогают наши ветераны — члены общественной организации “Жители блокадного Ленинграда”. Несмотря на возраст, они всегда принимают участие в мероприятиях, посвященных блокаде и Великой Отечественной войне: приходят на торжественно-траурные митинги, выступают в школах и высших учебных заведениях, рассказывают о том, что им довелось пережить. И это — очень важная часть патриотического воспитания подрастающего поколения. За что мы очень признательны ветеранам».

Марина ИВАНОВА

Юные купчинцы помнят тех, кто отстоял наш город

В Центре творчества и образования Фрунзенского района 6 и 7 сентября прошли традиционные акции «Мы за мир», посвященные Дню памяти жертв блокады Ленинграда.

Ведущие, учащиеся музыкально-драматической студии Mozart и ее руководитель Юрий Александрович Донников, рассказали об обороне Ленинграда, потрясшей весь мир своей трагедией и героизмом.

Во славу героев, ценой \собственной жизни отстоявших город, учащимися Центра были исполнены песни и стихотворения. Перед гостями акции выступили Александра Рубкова, Арина Соколова, Вероника Скачкова, Виктория Кольцова, Диана Шубенко (музыкально-драматическая студия Mozart), Юлия Патутина, Евгения Табанина, Константин Никифоров (студия «Альтер-Эго», педагоги А.М. Шевченко, Ю.С. Алгульянц).

Ярким и незабываемым финалом акций стал запуск в небо белых шаров — символа надежды на мирное и светлое будущее.

8 сентября 1941 года вокруг Ленинграда сомкнулось блокадное кольцо. 900 дней и ночей осажденный город жил, работал, сражался и победил. 27 января 1944 года Ленинград был полностью освобожден от вражеской блокады. Сегодня в Санкт-Петербурге проживает 88 400 человек, награжденных медалью «За оборону Ленинграда» или знаком «Жителю блокадного Ленинграда»

Молодежь Купчино помнит о подвиге своих дедов и прадедов, которые ценой неимоверных жертв защитили наш город от гитлеровских полчищ и показали всему миру пример стойкости и героизма, который поддерживал наших солдат на всех фронтах вплоть до Победы в Великой Отечественной войне. Мы говорим: «Спасибо тем, кто отстоял Ленинград! Спасибо, что мы живем под мирным небом!»

Алёна СМИРНОВА,
педагог-организатор ЦТиО

ПРАЗДНИК УРОЖАЯ
НАЧАЛО В 13.00
15 СЕНТЯБРЯ
ПРАЗДНИЧНЫЙ КОНЦЕРТ
ВХОД СВОБОДНЫЙ
СКВЕР ЗА СТ. М. «МЕЖДУНАРОДНАЯ»
НАПРОТИВ ТУРКУ, 11/1
ПРИХОДИТЕ, ВАМ ПОНРАВИТСЯ!
ПРИ ПОДДЕРЖКЕ ГЛАВЫ МУНИЦИПАЛИТЕТА КУПЧИНО МИХАИЛА ЧЕРЕПАНОВА

Поздравьте ваших родных и близких

Уважаемые жители муниципального образования Купчино! Напоминаем, что вы можете поздравить с днем рождения своих родственников, близких и друзей, проживающих на территории нашего округа.

Это можно сделать в муниципальном образовании Купчино по адресу: 192212, Санкт-Петербург, Будапештская ул., д. 19, корп. 1, или по телефону/факсу 703-04-10 в рабочие дни с понедельника по четверг с 9.00 до 17.00.

Также можно направить поздравление по электронной почте mocupch@gmail.com, обязательно указав: фамилию, имя, отчество, дату рождения именинника, адрес проживания, контактный телефон, текст поздравления. Не забудьте указать вашу фамилию, имя, отчество, адрес проживания, контактный телефон для обратной связи.

Муниципальный Совет МО «Купчино» от всей души поздравляет с юбилеем жителей нашего округа:

С 90-летием!
Галину Александровну ИОВЛЕВУ,
Анну Яковлевну СОКОЛОВУ,
Антонину Дмитриевну ДРОБИНУ,
Надежду Петровну АНИКИШИНУ.

С 80-летием!
Эльвиру Дмитриевну ГРАФЧИКОВУ,
Нину Климовну ГОРБАЧЕВУ,
Юрия Андреевича АЛЕКСЕЕВА,
Валентина Федоровича ДУШАКА.

С 70-летием!
Людмилу Вилковну ПИЛЕЦКУЮ,
Любовь Васильевну ГАЛАНОВУ.

Желаем вам здоровья, счастья и мирного неба над головой!

Поздравляю своего брата Александра Александровича БОЙКОВА с юбилеем!
12 сентября ему исполнилось 45 лет!

Братик мой, родной, любимый,
С днем рождения тебя!
Богом будь навек хранимый
Жизни долгие года.
Ангел пусть тебе поможет,
Обойдет тебя беда,
Сильным будь, любимым тоже
И счастливым навсегда.

Любовь Александровна ДРОННИКОВА

График приема депутатов Муниципального Совета муниципального образования МО «Купчино»

СПб, ул. Будапештская, дом 19, корпус 1, 2-й этаж

Ф.И.О.	Время приема	
Избирательный округ №216		
Баранов Дмитрий Евгеньевич	Второй вторник	16.00—18.00
Гапанович Антонина Леонидовна	Последний вторник	14.00—16.00
Кузнецов Владимир Алексеевич	Третий четверг	16.00—18.00
Фомина Елена Васильевна	Вторник, четверг	16.00—18.00
Яровой Александр Степанович	Первая и третья среда	14.00—16.00
Избирательный округ №217		
Логинов Евгений Игоревич	Первая и третья среда	16.00—18.00
Мерзлякова Мария Геннадьевна	Третья среда	18.00—20.00
Свиридов Анатолий Валерьевич	Первая пятница	16.00—17.00
Середа Елена Валентиновна	Последний четверг	17.00—18.00
Смехов Александр Евгеньевич	Третий четверг	16.00—18.00
Избирательный округ №218		
Ерёмина Светлана Николаевна	Первый четн. вторник	11.30—13.30
Маликов Александр Сергеевич	Первый понедельник	16.00—18.00
Мельникова Инна Васильевна	Вторая среда	16.00—18.00
Соколов Вячеслав Юрьевич	Вторая среда	16.00—17.00
Черепанов Михаил Сергеевич	Каждый четверг	16.00—18.00
Избирательный округ №219		
Борзанова Марина Валентиновна	Каждый вторник	17.00—18.00
Иванова Елена Владимировна	Вторая среда	18.30—19.30
Коротких Анастасия Валерьевна	Первый вторник	16.00—18.00
Куракин Максим Александрович	Вторая среда	16.00—18.00
Трубицын Юрий Николаевич	Каждый четверг	16.00—18.00
Часы приема Главы муниципального образования «Купчино»		
Черепанов Михаил Сергеевич	Каждый четверг	16.00–18.00

График приема граждан структурными подразделениями Местной администрации

СПб, ул. Бухарестская, дом 43, тел. 402-46-06

И.о. Главы Местной администрации		
Орлова Алена Сергеевна	Вторник, четверг	10.00–12.00
Врио заместителя Главы Местной администрации		
Нилова Анастасия Викторовна	Вторник, четверг	14.00—16.00
Общий отдел		
Михайлова Ольга Алексеевна	Вторник Четверг	12.00–13.00 14.00–15.00
Отдел благоустройства		
Степовая Виктория Викторовна	Вторник, четверг	14.00–16.00
Отдела опеки и попечительства (ул. Будапештская, дом 19, корпус 1)		
Лунина Жанна Юрьевна	Понедельник Четверг	15.00–17.00 10.00–12.00

Юные жители округа обучаются в веселых играх

В рамках ведомственных целевых программ муниципальное образование Купчино в начале учебного года провело несколько мероприятий для совсем юных жителей нашего округа.

Так, 6 сентября Муниципальное учреждение культуры «Наш Дом» провело интерактивную игру для детей дошкольного и школьного возраста «Советы Светофорчика». В веселой развлекательной форме маленьким купчинцам рассказали о самых важных правилах дорожного движения: что означают сигналы светофора, как правильно переходить улицу. Ребятам напомнили, что нельзя играть на проезжей части и вблизи нее, что, находясь на улице и во дворе, всегда нужно быть внимательным и острожным.

Детишки ответили на каверзные вопросы Светофорчика — и оказалось, что они прекрасно знают, как вести себя на улице, и даже после летних каникул помнят самые важные правила дорожного движения, которые уберегут их от беды.

Эта игра была организована в рамках Ведомственной целевой программы по участию в реализации мер по профилактике дорожно-транспортного травматизма на территории муниципального образования Купчино.

Еще два мероприятия для школьников и дошкольников Муниципальное учреждение культуры «Наш Дом» организовало в рамках Ведомственной целевой программы по участию в деятельности по профилактике правонарушений на территории муниципального образования Купчино.

Для самых маленьких жителей МО «Купчино» прошли интерактивные познавательные уроки хорошего поведения. Веселые аниматоры в развлекательной форме рассказали малышам, как правильно себя вести в различных ситуациях.

Все мероприятия прошли весело и увлекательно. Детишки искренне радовались необычным урокам и расходились после каждого из них, обмениваясь впечатлениями.

Светлана ИВАНОВА

Закладной камень на месте будущего музея

В День памяти жертв блокады на месте строительства будущего музейно-выставочного комплекса «Оборона и блокада Ленинграда» прошла церемония установки закладного камня. В церемонии приняли участие губернатор города Георгий Полтавченко, председатель Законодательного Собрания Вячеслав Макаров, председатель правления общественной организации «Жители блокадного Ленинграда» Елена Тихомирова.

«77 лет назад началась самая трагическая, но и самая героическая страница в истории нашего города. Наши с вами отцы и деды, матери стояли насмерть, являя всему миру невиданный героизм, силу духа и недосягаемую нравственную высоту», — сказал губернатор.

Георгий Полтавченко отметил, что в Петербурге сейчас около ста объектов, которые напоминают о блокадных днях, но нет единого комплекса, единой научно-просветительской системы. По словам губернатора, новый музейно-выставочный комплекс будет включать в себя не только выставочные залы, но и образовательный центр, а также Институт памяти.

«Мы хотим, чтобы это был комплекс мирового уровня, потому что необходимо знать, какой ценой ленинградцы смогли отстоять свой город», — сказал губернатор.

***

Музейно-выставочный комплекс «Оборона и блокада Ленинграда» будет построен на Смольной набережной, в створе Орловской улицы. Он станет Национальным институтом по изучению, документированию и презентации истории блокады и обороны Ленинграда. Планируется, что в его состав войдут мемориал, увековечивающий память жителей и защитников города, научно-исследовательский центр, постоянная экспозиция и зона временных выставок, образовательный центр, театрально-концертный центр, а также фондохранилище и архив.

АКТУАЛЬНО

Нужны новые формы антинаркотической профилактики

В Смольном под председательством губернатора Георгия Полтавченко состоялось расширенное заседание Антинаркотической комиссии.

В мероприятии приняли участие представители Главного следственного управления Следственного комитета РФ по Санкт-Петербургу, городской прокуратуры, председатели районных антинаркотических комиссий.

На заседании подвели промежуточные итоги антинаркотических мероприятий и предупредительных мер, которые в первую очередь направлены на сохранение жизни и здоровья молодежи и подростков.

Губернатор отметил необходимость усилить профилактическую работу с детьми и родителями, а также более активно и в постоянном режиме проводить информирование о вреде наркотиков.

«Сегодня нам необходимо искать новые форматы профилактических мер, для того чтобы повысить эффективность нашей совместной работы в этом направлении», — подчеркнул губернатор.

На заседании также обсудили перспективы создания в Санкт-Петербурге реабилитационного центра для подростков с наркотической зависимостью.

Парад российского студенчества

15 сентября с 11.30 до 15.30 на территории Петропавловской крепости пройдет Парад российского студенчества.

Парад российского студенчества, который объединяет десятки тысяч студентов в разных городах России и является самым грандиозным посвящением в студенты, организован Советом проректоров по воспитательной работе образовательных организаций высшего образования России и проводится ежегодно. По результатам проведенного Федеральным агентством по делам молодежи Всероссийского конкурса молодежных проектов среди образовательных организаций высшего образования в 2018 году право на организацию парада в Санкт-Петербурге получил Санкт-Петербургский государственный университет аэрокосмического приборостроения.

Программой парада предусмотрены торжественное шествие студенческих колонн, принятие клятвы российского студента, поздравления почетных гостей, праздничный концерт, конкурс на лучшую колонну. К участию в параде приглашаются студенты-первокурсники, а также творческие коллективы образовательных организаций для выступления в рамках концертной части парада.

Программа парада:

- в 11.30 — сбор участников (Иоанновский равелин Петропавловской крепости);
- в 11.30—12.30 — построение участников парада по образовательным организациям (Иоанновский равелин);
- в 12.45—13.30 — начало движения колонн. Колонны образовательных организаций следуют от Иоанновского равелина до Нарышкина бастиона по главной аллее через Соборную площадь;
- в 13.30—15.30 — официальная часть, праздничный концерт (Нарышкин бастион).

Купчинцев приглашают пройти вакцинацию

Продолжается прививочная антигриппозная кампания петербуржцев, организованная Комитетом по здравоохранению городской администрации. Процесс проходит в специально оборудованных мобильных пунктах, расположенных рядом со станциями метро. Для прохождения вакцинации при себе нужно иметь только паспорт.

Прежде чем сделать прививку, врач проводит мини-осмотр, измеряет температуру и давление пациента. Если все показатели в норме, вводит вакцину.

Во Фрунзенском районе до конца сентября работают мобильные прививочные пункты.

Станция метро «Международная»:

- понедельник, среда, пятница — 8.30—12.00, 16.30—19.30;
- понедельник и пятница — 15.00—19.00, суббота — 11.00—15.00.

Станция метро «Купчино»:

- понедельник, среда, пятница — 8.00—13.00;
- вторник, четверг — 16.00—19.00.

В память о блокаде Ленинграда

Во Фрунзенском районе прошла «Встреча поколений», посвященная 77-й годовщине начала блокады Ленинграда.

7 сентября в киноцентре «Чайка» (Купчинская ул., 1/5) состоялась «Встреча поколений» «Нет выше подвига, чем подвиг народа», посвященная 77-й годовщине начала блокады Ленинграда. В ней приняли участие ветераны — представители общественной организации «Жители блокадного Ленинграда» Фрунзенского района, школьники и студенты.

На «Встрече поколений» был представлен документальный фильм «Девочки» молодого петербургского режиссера Марии Поприцак, рассказывающий о подвиге юных защитниц блокадного города. Кинопремьера во Фрунзенском районе прошла в рамках всероссийского показа — открытия V молодежного кинофестиваля «Перерыв на кино». Организатор показа — фонд «Мост поколений».

Документальный фильм «Девочки» — это шесть историй, рассказанных самими жительницами блокадного Ленинграда. После войны их судьбы сложились по-разному, но в годы блокады их истории сплелись с историей Победы целого народа.

Праздник для ветеранов

В отделении дневного пребывания Комплексного центра социального обслуживания населения Фрунзенского района состоялся концерт «Неугасима память поколений», приуроченный ко Дню памяти жертв блокады Ленинграда.

Для получателей услуг педагог лицея искусств «Санкт-Петербург» Рида Соломоновна Талан исполнила произведения великих русских и зарубежных композиторов. Вот уже более 60 лет музыкант обучает детей Северной столицы игре на скрипке, а в свои 84 года не только преподает и выступает, но и является волонтером Комплексного центра, помогая пенсионерам Фрунзенского района знакомиться с мировой художественной культурой.

В рамках концерта также выступила Дарья Якубчик — учащаяся вокального отделения Санкт-Петербургской детской школы искусств имени Е.А. Мравинского. Восьмилетняя вокалистка — лауреат и обладатель наград многих престижных конкурсов, а также участница всероссийского конкурса и популярного телевизионного шоу «Синяя птица. Кастинг».

Безопасность на дорогах

Во Фрунзенском районе до 17 сентября продолжается профилактическое мероприятие «Автобус».

Цель акции — пресечение нарушений водителями общественного транспорта, контроль за техническим состоянием машин и соблюдением режима труда и отдыха водителями, проверка организаций-перевозчиков. Особое внимание будет уделено организованной перевозке групп детей.

Пресечена незаконная продажа алкоголя

Прокуратурой Фрунзенского района утвержден обвинительный акт в отношении местного жителя, который обвиняется в незаконной розничной продаже алкогольной и спиртосодержащей пищевой продукции, если это деяние совершено неоднократно.

По версии органов дознания, обвиняемый, являясь лицом, осуществляющим предпринимательскую деятельность без образования юридического лица, будучи в 2017 году привлеченным к административной ответственности по ч. 3 ст. 14.16 КоАП РФ (нарушение осо-

бых требований и правил розничной продажи алкогольной и спиртосодержащей продукции), не имеющий соответствующего разрешения, незаконно продал алкогольную продукцию: 1 бутылку водки «Пять озер» объемом 0,5 литра с содержанием этилового спирта 40%, 1 бутылку шампанского «BoscaRose» объемом 0,75 литра с содержанием этилового спирта 11—13%, 1 бутылку вина «Старый Баку Садыллы» объемом 0,75 литра с содержанием этилового спирта 12—15%.

Уголовное дело направлено во Фрунзенский районный суд. Санкцией ст. 171.4 УК РФ предусмотрено наказание в виде исправительных работ на срок до одного года.

Ложное сообщение о взрыве — уголовно наказуемо

Дело в отношении местной жительницы, обвиняемой в совершении преступления, предусмотренного ч. 1 ст. 207 УК РФ (заведомо ложное сообщение о готовящихся взрыве, создающем опасность гибели людей, причинения значительного имущественного ущерба либо наступления иных общественно опасных последствий), направлено в суд. Об этом сообщает прокуратура Фрунзенского района.

Обвиняемая, находясь в состоянии алкогольного опьянения, с целью попасть в квартиру, расположенную на Софийской улице, принадлежащую ее брату, где последняя ранее проживала, и забрать свои вещи, позвонила в службу «112» и сообщила заведомо ложные сведения о том, что якобы в квартире граждане Узбекистана готовят устройство, для того, чтобы взорвать метро.

Женщине грозит ограничение свободы на срок до трех лет.

Обвинительное заключение утверждено прократурой

Прокуратура Фрунзенского района утвердила обвинительное заключение по уголовному делу в отношении местного жителя, обвиняемого в совершении 4 преступлений: незаконное хранение наркотиков в значительном размере, незаконный сбыт наркотических средств и покушение на незаконный сбыт наркотиков в значительном и крупном размерах.

По версии следствия, мужчина хранил с целью дальнейшего сбыта по месту своего жительства гашиш (анаша, смола каннабиса), массой более 5 грамм, смесь, содержащую наркотическое средство — метадон (фенадон, долофин), массой более 2,5 граммов и другие наркотические средства. Наркотические средства, изъятые полицейскими в ходе обыска, были расфасованы в пакетики для дальнейшей передачи обвиняемым потребителям за денежное вознаграждение.

В ходе расследования установлено, что в апреле 2018 года обвиняемый продал пакетики с наркотиком четырем местным жителям. Двое из них в результате употребления зелья, после дозировки скончались. На основе показаний свидетелей, выживших от острого отравления, сотрудниками полиции произведены оперативно-розыскные мероприятия, в результате которых в течение суток с момента передозировки обвиняемый изобличен в незаконном сбыте запрещенных веществ и взят под стражу.

Уголовное дело направлено во Фрунзенский районный суд. Задержанному грозит до 20 лет лишения свободы.

Наш район посетила делегация из Южной Кореи

Гимназия №587 Фрунзенского района приняла делегацию представителей Департамента образования краевого округа Тэджон Республики Корея. Цель визита — обмен информацией и опытом в организации школьного образования Кореи и России.

Гостей из Кореи встретил детский казачий хор, после выступления которого ученики провели экскурсию по школе. Затем был организован круглый стол с сотрудниками гимназии. В процессе общения специалисты из Кореи признались, что были приятно удивлены большим количеством доступных дополнительных и внеурочных занятий: музыкальных, спортивных и других, чистотой, царящей в помещениях школы.

Обнаружились и сходные проблемные вопросы, в частности, связанные с трудностями обучения детей в переходном возрасте. Обе стороны сошлись во мнении, что более тесный обмен опытом мог бы оказаться продуктивным.

По материалам официального портала администрации Фрунзенского района (www.frunznews.ru) и vk.com/frunzr

ПЕРВЫЙ КАНАЛ

5.00 Телеканал «Доброе утро»
9.00, 3.00 Новости
9.15 «Сегодня 17 сентября. День начинается»
9.55, 3.15 Модный приговор
10.55 «Жить здорово!» (16+)
12.00, 15.00 Новости с субтитрами
12.15, 17.00, 18.25 «Время покажет». (16+)
15.15 «Давай поженимся!» (16+)
16.00, 2.15, 3.05 «Мужское / Женское». (16+)
18.00 Вечерние новости с субтитрами
18.50, 1.15 «На самом деле». (16+)
19.50 «Пусть говорят». (16+)
21.00 Время
21.30 Т/с ПРЕМЬЕРА. «ИЩЕЙКА». НОВЫЙ СЕЗОН. (12+)
22.30 Премьера. «Большая игра». (12+)
23.30 «Вечерний Ургант». (16+)
0.10 Т/с «МОСГАЗ». (16+)
4.10 Контрольная закупка

РОССИЯ 1

5.00, 9.15 Утро России
9.00, 11.00, 14.00, 17.00, 20.00 Вести
9.55 «О самом главном». (12+)
11.40, 14.40, 17.40, 20.45 Вести. Местное время
12.00, 3.45 «Судьба человека с Борисом Корчевниковым». (12+)
13.00, 19.00 «60 минут». (12+)
15.00, 16.00 Т/с «МОРОЗОВА». (12+)
18.00 «Андрей Малахов. Прямой эфир». (16+)
21.00, 22.10 Т/с «АКВАРЕЛИ». (12+)
23.15 «Вечер с Владимиром Соловьёвым». (12+)
2.00 Т/с «ПРИНЦИП ХАБАРОВА». (12+)

ТВ ЦЕНТР

6.00 «Настроение»
8.00 Х/ф «ДЕЛО РУМЯНЦЕВА»
10.00 Д/ф «Последняя обида Евгения Леонова». (12+)
10.55 Городское собрание. (12+)
11.30, 14.30, 19.40, 22.00 События
11.50 Т/с «ЧИСТО АНГЛИЙСКОЕ УБИЙСТВО». (12+)
13.40 Мой герой. (12+)
14.50 Город новостей
15.05, 2.15 Т/с «ОТЕЦ БРАУН». (16+)
17.00 «Естественный отбор». (12+)
17.50 Х/ф «ХРОНИКА ГНУСНЫХ ВРЕМЕН». (12+)
20.00 Петровка, 38. (16+)
20.20 «Право голоса». (16+)
22.30 «Молчание деньжат». Спецрепортаж. (16+)
23.05 «Знак качества». (16+)
0.00 События. 25-й час
0.30 Д/с «Свадьба и развод». (16+)
1.25 Д/ф «Зачем Сталин создал Израиль». (12+)
4.00 Х/ф «ТЕМНАЯ СТОРОНА ДУШИ». (12+)

НТВ

4.55 Т/с «ТАКСИСТ». (16+)
6.00 «Деловое утро НТВ». (12+)
8.20 Т/с «ВОЗВРАЩЕНИЕ МУХТАРА». (16+)
10.00, 13.00, 16.00, 19.00, 0.00 Сегодня
10.20 Т/с «ПАСЕЧНИК». (16+)
12.00 «Реакция»
13.25 Обзор. Чрезвычайное происшествие
14.00, 16.30, 1.15 «Место встречи»
17.20 «ДНК». (16+)
18.15, 19.40 Т/с «ШЕФ. НОВАЯ ЖИЗНЬ». (16+)
21.00 Т/с «МЕНТОВСКИЕ ВОЙНЫ». (16+)
23.00 Т/с «НЕВСКИЙ». (16+)
0.10 «Поздняков». (16+)
0.20 Т/с «СВИДЕТЕЛИ». (16+)
3.15 «Поедем, поедим!» (0+)
4.10 Т/с «МОСКВА. ТРИ ВОКЗАЛА». (16+)

РОССИЯ К

66.30, 7.00, 7.30, 10.00, 15.00, 19.30, 23.40 Новости культуры
6.35 Д/с «Пешком...»
7.05 Д/с «Эффект бабочки»
7.35 Цвет времени
7.50 Т/с «ХОЖДЕНИЕ ПО МУКАМ»
9.10, 17.50 Класс мастера. Владимир Васильев
10.15 «Наблюдатель»
11.10, 1.40 XX век
12.00, 2.30 Д/ф «Константин Циолковский. Гражданин Вселенной»
12.30, 18.45, 0.40 «Власть факта»
13.10 «Линия жизни»
14.15 Д/ф «Последний парад «Беззаветного»
15.10 Д/с «На этой неделе... 100 лет назад. Нефронтовые заметки»
15.40 «Агора»
16.45, 1.25 Д/ф «Лимес. На границе с варварами»
17.05, 22.20 Т/с «СИТА И РАМА»
19.45 «Главная роль»
20.05 «Правила жизни»
20.30 «Спокойной ночи, малыши!»
20.45 Д/ф «Тайные агенты Елизаветы I»
21.40 Сати. Нескучная классика...
23.10 Кто мы?
0.00 Д/ф «Его называли «Папа Иоффе»

ДОМАШНИЙ

6.30, 18.00, 23.35, 5.10 «6 кадров». (16+)
7.30 «По делам несовершеннолетних». (16+)
9.30 «Давай разведёмся!» (16+)
10.30 «Тест на отцовство». (16+)
11.30 Д/с «Преступления страсти». (16+)
12.30, 2.25 Д/с «Понять. Простить». (16+)
13.35 Х/ф «40+, ИЛИ ГЕОМЕТРИЯ ЧУВСТВ». (16+)
19.00 Х/ф «АРТИСТКА». (16+)
22.35 Т/с «НАПАРНИЦЫ». (16+)
0.30 Т/с «МЕТОД ЛАВРОВОЙ». (16+)
3.30 Х/ф «ВЛЮБЛЁН ПО СОБСТВЕННОМУ ЖЕЛАНИЮ». (16+)
5.35 «Джейми: обед за 30 минут». (16+)

РЕН ТВ

5.00, 9.00 «Военная тайна» с Игорем Прокопенко. (16+)
6.00, 11.00 «Документальный проект». (16+)
7.00 «С бодрым утром!» (16+)
8.30, 12.30, 16.30, 19.30, 23.00 «Новости». (16+)
12.00, 16.00, 19.00 «Информационная программа 112». (16+)
13.00, 23.25 «Загадки человечества с Олегом Шишкиным». (16+)
14.00 «Засекреченные списки». (16+)
17.00, 3.50 «Тайны Чапман». (16+)
18.00 «Самые шокирующие гипотезы». (16+)
20.00 Х/ф «ПЕРВЫЙ МСТИТЕЛЬ». (12+)
22.20 «Водить по-русски». (16+)
0.30 Х/ф «ИДЕНТИЧНОСТЬ». (16+)
2.00 Х/ф «НЕТ ПУТИ НАЗАД». (16+)
4.30 «Территория заблуждений» с Игорем Прокопенко. (16+)

ТНТ

7.00, 7.30, 8.00, 8.30, 6.00, 6.30 ТНТ. Best. (16+)
9.00 Дом-2. Lite. (16+)
10.15 «Дом-2. Остров любви». (16+)
11.30 «Бородина против Бузовой». (16+)
12.30 «Танцы». (16+)
14.30, 15.00, 1.05 Т/с «УЛИЦА». (16+)
15.30, 16.00, 16.30, 17.00, 17.30, 18.00, 18.30, 19.00, 19.30 Т/с «ОЛЬГА». (16+)
20.00 Т/с «САШАТАНЯ». (16+)
20.30 Т/с «УНИВЕР». (16+)
21.00, 4.15, 5.00 Где логика? (16+)
22.00 Однажды в России. (16+)

23.00 Дом-2. Город любви. (16+)
0.00 Дом-2. После заката. (16+)
1.35, 2.30, 3.30 Импровизация. (16+)

СТС

6.00 Ералаш. (0+)
6.30 М/ф «Маленький принц». (6+)
8.30 М/с «Драконы: Защитники Олуха». (6+)
9.30 М/ф «Лоракс». (0+)
11.10 Х/ф «СТРАЖИ ГАЛАКТИКИ. ЧАСТЬ 2». (16+)
14.00 Т/с «КУХНЯ». (16+)
19.00 Т/с ПРЕМЬЕРА! «ВОРОНИНЫ». (16+)
20.00 Т/с ПРЕМЬЕРА! «МОЛОДЁЖКА». (16+)
21.00 Х/ф «ТРАНСФОРМЕРЫ». (12+)
23.45 «Кино в деталях» с Фёдором Бондарчуком. (18+)
0.45 «Уральские пельмени». (16+)
1.15 Х/ф «ДАЛЬШЕ ЖИВИТЕ САМИ». (18+)
3.15 Т/с «ВЫЖИТЬ ПОСЛЕ». (16+)
4.15 Т/с «ВЕЧНЫЙ ОТПУСК». (16+)
5.10 «6 кадров». (16+)
5.50 Музыка на СТС. (16+)

ТВ-3

6.00 М/ф «Мультфильмы». (0+)
9.20, 9.55, 10.30, 17.35, 18.10 Д/с «Слепая». (12+)
11.00, 11.30, 16.00, 16.30 Д/с «Гадалка». (12+)
12.00, 13.00, 14.00 «Не ври мне!» (12+)
15.00 «Мистические истории». (16+)
17.00 «Знаки судьбы». (16+)
18.40, 19.30 Т/с «НЕЙРОДЕТЕКТИВ». (16+)
20.30, 21.15, 22.00 Т/с «МЕНТАЛИСТ». (12+)
23.00 Х/ф «КОМАНДА «А». (12+)
1.15, 2.15, 3.15 Т/с «ГОРЕЦ». (16+)
4.15, 5.00 Д/с «Тайные знаки». (12+)

ЗВЕЗДА

6.00 Сегодня утром
8.15, 9.15, 10.05 Х/ф «ФРОНТ БЕЗ ФЛАНГОВ». (12+)
9.00, 13.00, 18.00, 23.00 Новости дня
10.00, 14.00 Военные новости
12.15, 13.15, 14.05 Х/ф «ФРОНТ ЗА ЛИНИЕЙ ФРОНТА». (12+)
16.20 Х/ф «ДАЧНАЯ ПОЕЗДКА СЕРЖАНТА ЦЫБУЛИ»
18.40 Д/с «Вперёд, кавалерия!» (12+)
19.35 «Скрытые угрозы» с Николаем Чиндяйкиным. (12+)
20.20 Д/с «Загадки века с Сергеем Медведевым». (12+)
21.05 «Специальный репортаж». (12+)
21.30 «Открытый эфир». (12+)
23.15 «Между тем» с Наталией Метлиной. (12+)
23.45 Т/с «ДУМА О КОВПАКЕ». (12+)
3.45 Х/ф «ЖИЗНЬ И УДИВИТЕЛЬНЫЕ ПРИКЛЮЧЕНИЯ РОБИНЗОНА КРУЗО». (6+)
5.15 Д/с «Фронтовые истории любимых актеров». (6+)

ПЯТЫЙ КАНАЛ

5.00, 9.00, 13.00, 22.00 «Известия»
5.25 Д/ф «Безымянная звезда Михаила Козакова». (12+)
6.20, 7.10 Д/с «Моя правда». (12+)
8.00 Светская хроника. (16+)
9.25, 10.20, 11.10, 12.05 Т/с «ГРУППА ZETA». (16+)
13.25, 14.20, 15.10, 16.05, 17.00, 17.50 Т/с «УЛИЦЫ РАЗБИТЫХ ФОНАРЕЙ-4». (16+)
18.50, 19.35, 20.20, 21.10, 22.30, 23.20 Т/с «СЛЕД». (16+)
0.00 «Известия. Итоговый выпуск»
0.30, 1.20, 2.15, 3.00, 3.55 Т/с «СПЕЦЫ». (16+)

МАТЧ ТВ

6.30 Д/с «Заклятые соперники». (12+)
7.00, 8.55, 11.00, 13.35, 15.40, 16.50, 20.25 Новости
7.05, 11.05, 15.45, 16.55, 23.\55 Все на Матч!
9.00 Футбол. «Эвертон» - «Вест Хэм». Чемпионат Англии. (0+)
11.35 Футбол. «Рома» - «Кьево». Чемпионат Италии. (0+)
13.40 Футбол. «Ювентус» - «Сассуоло». Чемпионат Италии. (0+)
16.30 Специальный репортаж. (16+)
17.25 Футбол. «Урал» (Екатеринбург) - «Ростов». Российская Премьер-лига. Прямая трансляция
19.25 Тотальный футбол
20.30 Смешанные единоборства. UFC. А. Олейник - М. Хант. А. Арловский - Ш. Абдурахимов. Трансляция из Москвы. (16+)
21.55 Футбол. «Саутгемптон» - «Брайтон». Чемпионат Англии. Прямая трансляция
0.25 Волейбол. Россия - Камерун. Чемпионат мира. Мужчины. (0+)
2.25 Х/ф «ВОЙНА ЛОГАНА». (16+)
4.10 Смешанные единоборства. UFC. Т. Вудли - Д. Тилл. З. Магомедшарипов - Б. Дэвис. Трансляция из США. (16+)
6.10 «Десятка!» (16+)

САНКТ-ПЕТЕРБУРГ

6.00 Х/ф «МЫ ИЗ ДЖАЗА». (16+)
7.45, 9.05 «Хорошее Утро»
9.00, 11.00, 15.00, 18.00 Новости
10.00 Полезная консультация
10.25, 11.10 Х/ф «ПРАВИЛА ОХОТЫ. ОТСТУПНИК». (16+)
12.25, 17.30 Д/с «Легенды Крыма». (16+)
12.55, 13.20 Д/с «Миллион вопросов о природе». (6+)
13.15, 15.15, 22.30, 3.45 Новости спорта
13.30, 18.35 «Время суток». (0+)
14.00 Д/с «Тайны разведки». (12+)
14.45 Районы. Кварталы. (6+)
15.20 Х/ф «КРАСАВЕЦ МУЖЧИНА». (12+)
18.15 «Бизнес-Петербург»
18.20 Малые родины большого Петербурга. (6+)
19.05 Д/с «Загадки космоса». (12+)
20.00 Т/с «ОПЕРАТИВНЫЙ ПСЕВДОНИМ». (16+)
22.00, 3.20 Новости. Итоги дня
22.35, 3.55 «Вектор успеха». (12+)
22.45, 4.05 «Культурная эволюция». (16+)
23.00, 4.15 «Степень защиты» с Еленой Болдышевой. (16+)
23.10 «Такой футбол». (6+)
23.45 Х/ф «КОМАНДА МЕЧТЫ». (16+)
1.35 Х/ф «ИГРА ИХ ЖИЗНИ». (16+)
4.25 Х/ф «СТАРЫЙ НАЕЗДНИК»

ОТР ОБЩЕСТВЕННОЕ ТЕЛЕВИДЕНИЕ РОССИИ

5.00, 11.05, 21.05 «Прав!Да?» (12+)
5.55, 12.05, 23.25 «Большая страна». (12+)
6.20 «Фитнес-эксперт». (12+)
6.35 «ОТРажение недели». (12+)
7.20 «От прав к возможностям». (12+)
7.35, 22.35 Д/с «Земля 2050». (12+)
8.30, 12.30, 4.30 «Календарь». (12+)
9.00, 10.05, 16.15, 17.05 Т/с «ОПЕРАТИВНЫЙ ПСЕВДОНИМ». (16+)
10.00, 11.00, 12.00, 13.00, 15.00, 16.00, 17.00, 21.00 Новости
10.45, 16.05, 21.55, 23.50 «Активная среда». (12+)
13.20, 18.00, 0.00 ОТРажение
15.15 Д/ф «Инклюзив для Кармен». (6+)
22.05 «Вспомнить всё». (12+)
4.05 «Фигура речи». (12+)

ПЕРВЫЙ КАНАЛ

5.00 Телеканал «Доброе утро»
9.00, 3.00 Новости
9.15 «Сегодня 18 сентября. День начинается»
9.55, 3.15 Модный приговор
10.55 «Жить здорово!» (16+)
12.00, 15.00 Новости с субтитрами
12.15, 17.00, 18.25 «Время покажет». (16+)
15.15 «Давай поженимся!» (16+)
16.00, 2.15, 3.05 «Мужское / Женское». (16+)
18.00 Вечерние новости с субтитрами
18.50, 1.15 «На самом деле». (16+)
19.50 «Пусть говорят». (16+)
21.00 Время
21.30 Т/с ПРЕМЬЕРА. «ИЩЕЙКА». НОВЫЙ СЕЗОН. (12+)
22.30 Премьера. «Большая игра». (12+)
23.30 «Вечерний Ургант». (16+)
0.10 Т/с «МОСГАЗ». (16+)
4.10 Контрольная закупка

РОССИЯ 1

5.00, 9.15 Утро России
9.00, 11.00, 14.00, 17.00, 20.00 Вести
9.55 «О самом главном». (12+)
11.40, 14.40, 17.40, 20.45 Вести. Местное время
12.00, 3.45 «Судьба человека с Борисом Корчевниковым». (12+)
13.00, 19.00 «60 минут». (12+)
15.00, 16.00 Т/с «МОРОЗОВА». (12+)
18.00 «Андрей Малахов. Прямой эфир». (16+)
21.00, 22.10 Т/с «АКВАРЕЛИ». (12+)
23.15 «Вечер с Владимиром Соловьёвым». (12+)
2.00 Т/с «ПРИНЦИП ХАБАРОВА». (12+)

ТВ ЦЕНТР

6.00 «Настроение»
8.00 «Доктор И...» (16+)
8.35 Х/ф «БЕЛЫЕ РОСЫ». (12+)
10.20 Д/ф «Николай Караченцов. Нет жизни До и После...» (12+)
11.30, 14.30, 19.40, 22.00 События
11.50 Т/с «ЧИСТО АНГЛИЙСКОЕ УБИЙСТВО». (12+)
13.40 Мой герой. (12+)
14.50 Город новостей
15.10, 2.15 Т/с «ОТЕЦ БРАУН». (16+)
17.00 «Естественный отбор». (12+)
17.50 Х/ф «ХРОНИКА ГНУСНЫХ ВРЕМЕН». (12+)
20.00 Петровка, 38. (16+)
20.20 «Право голоса». (16+)
22.30 «Осторожно, мошенники!» (16+)
23.05 «Прощание. Марис Лиепа». (16+)
0.00 События. 25-й час
0.30 «Хроники московского быта. Ушла жена». (12+)
1.25 Д/ф «Кремль-53. План внутреннего удара». (12+)
4.05 Х/ф «ТЕМНАЯ СТОРОНА ДУШИ». (12+)

НТВ

4.55 Т/с «ТАКСИСТ». (16+)
6.00 «Деловое утро НТВ». (12+)
8.20 Т/с «ВОЗВРАЩЕНИЕ МУХТАРА». (16+)
10.00, 13.00, 16.00, 19.00, 0.00 Сегодня
10.20 Т/с «ПАСЕЧНИК». (16+)
12.00 «Реакция»
13.25 Обзор. Чрезвычайное происшествие
14.00, 16.30, 1.15 «Место встречи»
17.20 «ДНК». (16+)
18.15, 19.40 Т/с «ШЕФ. НОВАЯ ЖИЗНЬ». (16+)
21.00 Т/с «МЕНТОВСКИЕ ВОЙНЫ». (16+)
23.00 Т/с «НЕВСКИЙ». (16+)
0.10 Т/с «СВИДЕТЕЛИ». (16+)
3.15 «Еда живая и мёртвая». (12+)
4.05 Т/с «МОСКВА. ТРИ ВОКЗАЛА». (16+)

РОССИЯ К

6.30, 7.00, 7.30, 10.00, 15.00, 19.30, 23.40 Новости культуры
6.35 Д/с «Пешком...»
7.05, 20.05 «Правила жизни»
7.35 Цвет времени
7.50 Т/с «ХОЖДЕНИЕ ПО МУКАМ»
9.10, 17.50 Класс мастера. Владимир Васильев
10.15 «Наблюдатель»
11.10, 1.30 XX век
12.15 «Гончарный круг»
12.30, 18.40, 0.40 «Тем временем. Смыслы» с Александром Архангельским
13.15 «Важные вещи»
13.30 «Дом ученых»
14.00, 20.45 Д/ф «Тайные агенты Елизаветы I»
15.10 «Эрмитаж»
15.40 Д/с «Первые в мире»
15.55 Д/с «Бабий век»
16.20 «Белая студия»
17.05, 22.20 Т/с «СИТА И РАМА»
19.45 «Главная роль»
20.30 «Спокойной ночи, малыши!»
21.40 Искусственный отбор
23.10 Кто мы?
0.00 Д/ф «Среди лукавых игр и масок. Виктория Лепко»
2.35 «Pro memoria»

ДОМАШНИЙ

6.30, 18.00, 23.35, 5.55 «6 кадров». (16+)
7.40 «По делам несовершеннолетних». (16+)
9.45 «Давай разведёмся!» (16+)
10.45 «Тест на отцовство». (16+)
11.45 Д/с «Преступления страсти». (16+)
12.45, 2.25 Д/с «Понять. Простить». (16+)
14.20 Х/ф «АРТИСТКА». (16+)
19.00 Х/ф «КАТИНО СЧАСТЬЕ». (16+)
22.35 Т/с «НАПАРНИЦЫ». (16+)
0.30 Т/с «МЕТОД ЛАВРОВОЙ». (16+)
4.00 Х/ф «РОДНЯ». (16+)
6.00 «Джейми: обед за 30 минут». (16+)

РЕН ТВ

5.00, 4.10 «Территория заблуждений» с Игорем Прокопенко. (16+)
6.00, 11.00 «Документальный проект». (16+)
7.00 «С бодрым утром!» (16+)
8.30, 12.30, 16.30, 19.30, 23.00 «Новости». (16+)
9.00 «Военная тайна» с Игорем Прокопенко. (16+)
12.00, 16.00, 19.00 «Информационная программа 112». (16+)
13.00, 23.25 «Загадки человечества с Олегом Шишкиным». (16+)
14.00 «Засекреченные списки». (16+)
17.00, 3.15 «Тайны Чапман». (16+)\
18.00, 2.15 «Самые шокирующие гипотезы». (16+)
20.00 Х/ф «ЧЕЛОВЕК-ПАУК». (12+)
22.20 «Водить по-русски». (16+)
0.30 Х/ф «К СОЛНЦУ». (18+)

ТНТ

7.00, 7.30, 8.00, 8.30, 6.00, 6.30 ТНТ. Best. (16+)
9.00 Дом-2. Lite. (16+)
10.15 «Дом-2. Остров любви». (16+)
11.30 «Бородина против Бузовой». (16+)
12.30 «Замуж за Бузову». (16+)
14.30, 1.05 Т/с «УЛИЦА». (16+)
15.00, 15.30, 16.00, 16.30, 17.00, 17.30, 18.00,

18.30, 19.00, 19.30 Т/с «ОЛЬГА». (16+)
20.00 Т/с «САШАТАНЯ». (16+)
20.30 Т/с «УНИВЕР». (16+)
21.00, 1.35, 2.30, 3.30 Импровизация. (16+)
22.00 Студия Союз. (16+)
23.00 Дом-2. Город любви. (16+)
0.00 Дом-2. После заката. (16+)
4.15, 5.00 Где логика? (16+)

СТС

6.00 Ералаш. (0+)
6.35 М/с «Шоу мистера Пибоди и Шермана». (0+)
7.25 М/с «Три кота». (0+)
7.40 М/с «Семейка Крудс. Начало». (6+)
8.05 М/с «Да здравствует король Джулиан!» (6+)
8.30 М/с «Драконы: Защитники Олуха». (6+)
9.30 Т/с «МОЛОДЁЖКА». (16+)
10.30, 0.00 «Уральские пельмени». (16+)
11.05 Х/ф «ТРАНСФОРМЕРЫ». (12+)
14.00 Т/с «КУХНЯ». (16+)
19.00 Т/с ПРЕМЬЕРА! «ВОРОНИНЫ». (16+)
20.00 Т/с ПРЕМЬЕРА! «МОЛОДЁЖКА». (16+)
21.00 Х/ф «ТРАНСФОРМЕРЫ. МЕСТЬ ПАДШИХ». (16+)
1.00 Х/ф «ДЕСЯТЬ ПРИЧИН МОЕЙ НЕНАВИСТИ». (0+)
2.55 Т/с «ВЫЖИТЬ ПОСЛЕ». (16+)
3.55 Т/с «ВЕЧНЫЙ ОТПУСК». (16+)
4.50 «6 кадров». (16+)
5.40 Музыка на СТС. (16+)

ТВ-3

6.00, 5.45 М/ф «Мультфильмы». (0+)
9.20, 9.55, 10.30, 17.35, 18.10 Д/с «Слепая». (12+)
11.00, 11.30, 16.00, 16.30 Д/с «Гадалка». (12+)
12.00, 13.00, 14.00 «Не ври мне!» (12+)
15.00 «Мистические истории». (16+)
17.00 «Знаки судьбы». (16+)
18.40, 19.30 Т/с «НЕЙРОДЕТЕКТИВ». (16+)
20.30, 21.15, 22.00 Т/с «МЕНТАЛИСТ». (12+)
23.00 Х/ф «ДЬЯВОЛ». (16+)
0.30, 1.30, 2.15, 3.15 Т/с «ЭЛЕМЕНТАРНО». (16+)
4.00, 5.00 Д/с «Тайные знаки». (12+)

ЗВЕЗДА

6.00 Сегодня утром
8.00 Д/с «Личные враги Гитлера». (12+)
9.00, 13.00, 18.00, 23.00 Новости дня
9.15, 10.05, 12.25, 13.15, 14.05 Т/с «ДРУГОЙ МАЙОР СОКОЛОВ». (16+)
10.00, 14.00 Военные новости
18.40 Д/с «Вперёд, кавалерия!» (12+)
19.35 «Легенды армии» с Александром Маршалом». (12+)
20.20 Д/с «Улика из прошлого». (16+)
21.05 «Специальный репортаж». (12+)
21.30 «Открытый эфир». (12+)
23.15 «Между тем» с Наталией Метлиной. (12+)
23.45 Т/с «ДУМА О КОВПАКЕ». (12+)
2.55 Х/ф «АТАКА». (12+)
4.35 Х/ф «БЕЛЫЙ ВЗРЫВ». (12+

ПЯТЫЙ КАНАЛ

5.00, 9.00, 13.00, 22.00 «Известия»
5.25, 6.20, 7.10, 8.05, 9.25, 10.15, 11.10, 12.05 Т/с «ГРУППА ZETA». (16+)
13.25, 14.20, 15.10 Т/с «УЛИЦЫ РАЗБИТЫХ ФОНАРЕЙ-4». (16+)
16.05, 17.00, 17.55 Т/с «УЛИЦЫ РАЗБИТЫХ ФОНАРЕЙ-5». (16+)
18.50, 19.40, 20.20, 21.10, 22.30, 23.20 Т/с «СЛЕД». (16+)
0.00 «Известия. Итоговый выпуск»
0.30, 1.20, 2.05, 3.00, 3.50 Т/с «СПЕЦЫ». (16+)

МАТЧ ТВ

6.30 Д/с «Заклятые соперники». (12+)
7.00, 8.55, 12.00, 14.35, 16.10 Новости
7.05, 12.05, 14.40, 19.25, 23.55 Все на Матч!
9.00 Футбол. Российская Премьер-лига. (0+)
11.00 Тотальный футбол. (12+)
12.35 Футбол. «Саутгемптон» - «Брайтон». Чемпионат Англии. (0+)
15.40 Специальный репортаж. (12+)
16.15 Континентальный вечер
16.55 Хоккей. «Салават Юлаев» (Уфа) - «Сибирь» (Новосибирская область). КХЛ. Прямая трансляция
19.45 Футбол. «Барселона» (Испания) - ПСВ (Нидерланды). Лига чемпионов. Прямая трансляция
21.50 Футбол. «Галатасарай» (Турция) - «Локомотив» (Россия). Лига чемпионов. Прямая трансляция
0.30 Волейбол. Россия - Сербия. Чемпионат мира. Мужчины. (0+)
2.30 Х/ф «ПЕРЕЛОМНЫЙ МОМЕНТ». (16+)
4.15 Д/с «Вся правда про...» (12+)
4.45 Д/ф «Месси». (16+)

САНКТ-ПЕТЕРБУРГ

6.00, 7.00, 9.00, 11.00, 15.00, 18.00 Новости
6.10, 19.05 Д/с «Загадки космоса». (12+)
7.05, 12.25 Д/с «Легенды Крыма». (16+)
7.35, 22.35, 5.05 «Вектор успеха». (12+)
7.45, 9.05 «Хорошее Утро»
10.00 Полезная консультация
10.25, 11.10 Х/ф «ПРАВИЛА ОХОТЫ. ОТСТУПНИК». (16+)
12.55, 13.20 Д/с «Миллион вопросов о природе». (6+)
13.15, 15.15, 22.30, 5.00 Новости спорта
13.30, 18.35 «Время суток». (0+)
14.00 Д/с «Тайны разведки». (12+)
14.45, 18.20 Малые родины большого Петербурга. (6+)
15.20 Х/ф «БОРЕЦ И КЛОУН». (12+)
17.00 «Такой футбол». (6+)
18.15 «Бизнес-Петербург»
20.00 Т/с «ОПЕРАТИВНЫЙ ПСЕВДОНИМ». (16+)
22.00, 4.35 Новости. Итоги дня
22.45, 5.15 «Культурная эволюция». (16+)
23.00 Х/ф «НЕВЕСТА МОЕГО ДРУГА». (16+)
0.55 Х/ф «РАНЭВЭЙС». (16+)
2.50 Х/ф «ЭМБЛЕМА ТЯЖЕЛОГО РОКА». (16+)
5.30 Д/с «Морские секреты». (12+)

ОТР ОБЩЕСТВЕННОЕ ТЕЛЕВИДЕНИЕ РОССИИ

5.00, 11.05, 21.05 «Прав!Да?» (12+)
5.55, 12.05, 23.25 «Большая страна». (12+)
6.25, 15.15 Д/ф «Калашников». (12+)
7.10 «Большая наука». (12+)
7.35, 22.35 Д/с «Земля 2050». (12+)
8.30, 12.30, 4.30 «Календарь». (12+)
9.00, 10.05, 16.15, 17.05 Т/с «ОПЕРАТИВНЫЙ ПСЕВДОНИМ». (16+)
10.00, 11.00, 12.00, 13.00, 15.00, 16.00, 17.00, 21.00 Новости
10.45, 16.05, 21.55, 23.50 «Активная среда». (12+)
13.20, 18.00, 0.00 ОТРажение
22.05 «Фигура речи». (12+)
4.05 «Моя история». (12+)

ПЕРВЫЙ КАНАЛ

5.00 Телеканал «Доброе утро»
9.00, 3.00 Новости
9.15 «Сегодня 19 сентября. День начинается»
9.55, 3.15 Модный приговор
10.55 «Жить здорово!» (16+)
12.00, 15.00 Новости с субтитрами
12.15, 17.00, 18.25 «Время покажет». (16+)
15.15 «Давай поженимся!» (16+)
16.00, 2.15, 3.05 «Мужское / Женское». (16+)
18.00 Вечерние новости с субтитрами
18.50, 1.15 «На самом деле». (16+)
19.50 «Пусть говорят». (16+)
21.00 Время
21.30 Т/с ПРЕМЬЕРА. «ИЩЕЙКА». НОВЫЙ СЕЗОН. (12+)
22.30 Премьера. «Большая игра». (12+)
23.30 «Вечерний Ургант». (16+)
0.10 Т/с «МОСГАЗ». (16+)
4.10 Контрольная закупка

РОССИЯ 1

5.00, 9.15 Утро России
9.00, 11.00, 14.00, 17.00, 20.00 Вести
9.55 «О самом главном». (12+)
11.40, 14.40, 17.40, 20.45 Вести. Местное время
12.00, 3.45 «Судьба человека с Борисом Корчевниковым». (12+)
13.00, 19.00 «60 минут». (12+)
15.00, 16.00 Т/с «МОРОЗОВА». (12+)
18.00 «Андрей Малахов. Прямой эфир». (16+)
21.00, 22.10 Т/с «АКВАРЕЛИ». (12+)
23.15 «Вечер с Владимиром Соловьёвым». (12+)
2.00 Т/с «ПРИНЦИП ХАБАРОВА». (12+)

ТВ ЦЕНТР

6.00 «Настроение»
8.00 «Доктор И...» (16+)
8.35 Х/ф «ДЕЛО БЫЛО В ПЕНЬКОВЕ». (12+)
10.30 Д/ф «Вячеслав Тихонов. До последнего мгновения». (12+)
11.30, 14.30, 19.40, 22.00 События
11.50 Т/с «ЧИСТО АНГЛИЙСКОЕ УБИЙСТВО». (12+)
13.40 Мой герой. (12+)
14.50 Город новостей
15.05, 2.20 Т/с «ОТЕЦ БРАУН». (16+)
16.55 «Естественный отбор». (12+)
17.45, 4.05 Х/ф «СРАЗУ ПОСЛЕ СОТВОРЕНИЯ МИРА». (16+)
20.00 Петровка, 38. (16+)
20.20 «Право голоса». (16+)
22.30 Линия защиты. (16+)
23.05 Д/ф «90-е. Короли шансона». (16+)
0.00 События. 25-й час
0.30 «Прощание. Георгий Жуков». (16+)
1.25 Д/ф «Клаус Барби. Слуга всех господ». (12+)

НТВ

4.55 Т/с «ТАКСИСТ». (16+)
6.00 «Деловое утро НТВ». (12+)
8.20 Т/с «ВОЗВРАЩЕНИЕ МУХТАРА». (16+)
10.00, 13.00, 16.00, 19.00, 0.00 Сегодня
10.20 Т/с «ПАСЕЧНИК». (16+)
12.00 «Реакция»
13.25 Обзор. Чрезвычайное происшествие
14.00, 16.30, 1.15 «Место встречи»
17.20 «ДНК». (16+)
18.15, 19.40 Т/с «ШЕФ. НОВАЯ ЖИЗНЬ». (16+)
21.00 Т/с «МЕНТОВСКИЕ ВОЙНЫ». (16+)
23.00 Т/с «НЕВСКИЙ». (16+)
0.10 Т/с «СВИДЕТЕЛИ». (16+)
3.10 Чудо техники. (12+)
4.10 Т/с «МОСКВА. ТРИ ВОКЗАЛА». (16+)

РОССИЯ К

6.30, 7.00, 7.30, 10.00, 15.00, 19.30, 23.40 Новости культуры
6.35 Д/с «Пешком...»
7.05, 20.05 «Правила жизни»
7.35 Д/ф «Липарские острова. Красота из огня и ветра»
7.50 Т/с «ХОЖДЕНИЕ ПО МУКАМ»
9.10, 17.50 Класс мастера. Владимир Васильев
10.15 «Наблюдатель»
11.10, 1.35 XX век
12.30, 18.40, 0.50 «Что делать?»
13.20 Искусственный отбор
14.00, 20.45 Д/ф «Тайные агенты Елизаветы I»
15.10 Библейский сюжет
15.40 Д/с «Первые в мире»
15.55 Д/с «Бабий век»
16.20 Сати. Нескучная классика...
17.05, 22.20 Т/с «СИТА И РАМА»
19.45 «Главная роль»
20.30 «Спокойной ночи, малыши!»
21.40 «Абсолютный слух»
23.10 Кто мы?
0.00 Д/ф «Крутая лестница»

ДОМАШНИЙ

6.30, 18.00, 23.50 «6 кадров». (16+)
7.40 «По делам несовершеннолетних». (16+)
9.45 «Давай разведёмся!» (16+)
10.45 «Тест на отцовство». (16+)
11.45 Д/с «Преступления страсти». (16+)
12.45, 2.25 Д/с «Понять. Простить». (16+)
14.20 Х/ф «КАТИНО СЧАСТЬЕ». (16+)
19.00 Х/ф «НАСЛЕДНИЦА». (16+)
22.50 Т/с «НАПАРНИЦЫ». (16+)
0.30 Т/с «МЕТОД ЛАВРОВОЙ». (16+)
4.00 Х/ф «СТРАННЫЕ ВЗРОСЛЫЕ». (16+)
5.35 «Джейми: обед за 30 минут». (16+)

РЕН ТВ

5.00, 9.00, 4.30 «Территория заблуждений» с Игорем Прокопенко. (16+)
6.00, 11.00 «Документальный проект». (16+)
7.00 «С бодрым утром!» (16+)
8.30, 12.30, 16.30, 19.30, 23.00 «Новости». (16+)
12.00, 16.00, 19.00 «Информационная программа 112». (16+)
13.00, 23.25 «Загадки человечества с Олегом Шишкиным». (16+)
14.00 «Засекреченные списки». (16+)
17.00, 3.40 «Тайны Чапман». (16+)
18.00, 2.40 «Самые шокирующие гипотезы». (16+)
20.00 Х/ф «ЧЕЛОВЕК-ПАУК-2». (12+)
22.20 «Смотреть всем!» (16+)
0.30 Х/ф «ВЫСТРЕЛ В ПУСТОТУ». (18+)

ТНТ

7.00, 7.30, 8.00, 8.30, 6.00, 6.30 ТНТ. Best. (16+)
9.00 Дом-2. Lite. (16+)
10.15 «Дом-2. Остров любви». (16+)
11.30 «Бородина против Бузовой». (16+)
12.30 Большой завтрак. (16+)
13.00 «Битва экстрасенсов». (16+)
14.30, 1.05 Т/с «УЛИЦА». (16+)
15.00, 15.30, 16.00, 16.30, 17.00, 17.30, 18.00, 18.30, 19.00, 19.30 Т/с «ОЛЬГА». (16+)
20.00 Т/с «САШАТАНЯ». (16+)
20.30 Т/с «УНИВЕР». (16+)
21.00 Однажды в России. (16+)
22.00, 4.15, 5.00 Где логика? (16+)
23.00 Дом-2. Город любви. (16+)
0.00 Дом-2. После заката. (16+)
1.35, 2.30, 3.30 Импровизация. (16+)

СТС

6.00 Ералаш. (0+)
6.35 М/с «Шоу мистера Пибоди и Шермана». (0+)
7.00, 8.05 М/с «Да здравствует король Джулиан!» (6+)
7.25 М/с «Три кота». (0+)
7.40 М/с «Семейка Крудс. Начало». (6+)
8.30 М/с «Драконы: Защитники Олуха». (6+)
9.30 Т/с «МОЛОДЁЖКА». (16+)
10.30, 0.10 «Уральские пельмени». (16+)
11.00 Х/ф «ТРАНСФОРМЕРЫ. МЕСТЬ ПАДШИХ». (16+)
14.00 Т/с «КУХНЯ». (12+)
19.00 Т/с ПРЕМЬЕРА! «ВОРОНИНЫ». (16+)
20.00 Т/с ПРЕМЬЕРА! «МОЛОДЁЖКА». (16+)
21.00 Х/ф «ТРАНСФОРМЕРЫ-3. ТЁМНАЯ СТОРОНА ЛУНЫ». (16+)
1.00 Х/ф «СТРАННАЯ ЖИЗНЬ ТИМОТИ ГРИНА». (12+)
3.00 Т/с «ВЫЖИТЬ ПОСЛЕ». (16+)
4.00 Т/с «ВЕЧНЫЙ ОТПУСК». (16+)
4.55 «6 кадров». (16+)
5.45 Музыка на СТС. (16+)

ТВ-3

6.00 М/ф «Мультфильмы». (0+)
9.20, 9.55, 10.30, 17.35, 18.10 Д/с «Слепая». (12+)
11.00, 11.30, 16.00, 16.30 Д/с «Гадалка». (12+)
12.00, 13.00, 14.00 «Не ври мне!» (12+)
15.00 «Мистические истории». (16+)
17.00 «Знаки судьбы». (16+)
18.40, 19.30 Т/с «НЕЙРОДЕТЕКТИВ». (16+)
20.30, 21.15, 22.00 Т/с «МЕНТАЛИСТ». (12+)
23.00 Х/ф «ОТ КОЛЫБЕЛИ ДО МОГИЛЫ». (16+)
1.00, 1.45, 2.30, 3.15, 4.00, 4.45, 5.30 Т/с «ВЫЗОВ». (16+)

ЗВЕЗДА

6.00 Сегодня утром
8.00 Д/с «Личные враги Гитлера». (12+)
9.00, 13.00, 18.00, 23.00 Новости дня
9.15, 10.05, 12.25, 13.15, 14.05 Т/с «ДРУГОЙ МАЙОР СОКОЛОВ». (16+)
10.00, 14.00 Военные новости
18.40 Д/с «Вперёд, кавалерия!» (12+)
19.35 «Последний день». (12+)
20.20 Д/с «Секретная папка». (12+)
21.05 «Специальный репортаж». (12+)
21.30 «Открытый эфир». (12+)
23.15 «Между тем» с Наталией Метлиной. (12+)
23.45 Х/ф «ОТ БУГА ДО ВИСЛЫ». (12+)
2.35 Х/ф «НЕПОБЕДИМЫЙ». (6+)
4.05 Х/ф «БЕЛОРУССКИЙ ВОКЗАЛ». (6+)

ПЯТЫЙ КАНАЛ

5.00, 9.00, 13.00, 22.00 «Известия»
5.25, 6.15, 7.10, 8.05 Т/с «ГРУППА ZETA». (16+)
9.25, 10.20, 11.10, 12.05, 4.35 Т/с «ГРУППА ZETA-2». (16+)
13.25, 14.15, 15.10, 16.00, 17.00, 17.55 Т/с «УЛИЦЫ РАЗБИТЫХ ФОНАРЕЙ-5». (16+)
18.50, 19.40, 20.20, 21.10, 22.30, 23.20 Т/с «СЛЕД». (16+)
0.00 «Известия. Итоговый выпуск»
0.30, 1.20, 2.05, 3.00, 3.55 Т/с «СПЕЦЫ». (16+)

МАТЧ ТВ

6.30 Д/с «Заклятые соперники». (12+)
7.00, 8.55, 11.00, 15.35, 18.15, 20.55 Новости
7.05, 13.05, 17.15, 23.55 Все на Матч!
9.00 Футбол. «Интер» (Италия) - «Тоттенхэм» (Англия). Лига чемпионов. (0+)
11.05 Футбол. «Монако» (Франция) - «Атлетико» (Испания). Лига чемпионов. (0+)
13.35 Футбол. «Ливерпуль» (Англия) - ПСЖ (Франция). Лига чемпионов. (0+)
15.45 Смешанные единоборства. UFC. А. Олейник - М. Хант. А. Арловский - Ш. Абдурахимов. Трансляция из Москвы. (16+)
18.25 Хоккей. «Йокерит» (Хельсинки) - «Металлург» (Магнитогорск). КХЛ. Прямая трансляция
21.00 Все на футбол!
21.50 Футбол. «Виктория» (Чехия) - ЦСКА (Россия). Лига чемпионов. Прямая трансляция
0.30 Футбол. «Аякс» (Нидерланды) - АЕК (Греция). Лига чемпионов. (0+)
2.30 Обзор Лиги чемпионов. (12+)
3.00 Х/ф «ЧЕЛОВЕК ВНУТРИ». (16+)
4.45 Д/ф «Бобби». (16+)

САНКТ-ПЕТЕРБУРГ

6.00, 7.00, 9.00, 11.00, 15.00, 18.00 Новости
6.10, 19.05 Д/с «Загадки космоса». (12+)
7.35, 22.35, 1.40 «Вектор успеха». (12+)
7.45, 9.05 «Хорошее Утро»
10.00 Полезная консультация
10.25, 11.10 Х/ф «ПРАВИЛА ОХОТЫ. ШТУРМ». (16+)
12.25 Д/с «Легенды Крыма». (16+)
12.55, 13.20 Д/с «Миллион вопросов о природе». (6+)
13.15, 15.15, 22.30, 1.35 Новости спорта
13.30, 18.35 «Время суток». (0+)
14.00 Д/с «Тайны разведки». (12+)
14.45, 18.20 Малые родины большого Петербурга. (6+)
15.20 Х/ф «СЕРДЦЕ БЬЕТСЯ ВНОВЬ...» (12+)
17.10 Районы. Кварталы. (6+)
17.45 «Телезнайки». (6+)
18.15 «Бизнес-Петербург»
20.00 Т/с «ОПЕРАТИВНЫЙ ПСЕВДОНИМ». (16+)
22.00, 1.10 Новости. Итоги дня
22.45, 1.50 «Культурная эволюция». (16+)
23.00, 2.05 «Степень защиты» с Еленой Болдышевой. (16+)
23.10 Х/ф «САД». (12+)
2.15 Х/ф «ПОТЕРЯННЫЙ В СНЕГАХ». (16+)
4.05 Х/ф «ДОЛИНА ЛАВИН». (16+)
5.35 Д/с «Морские секреты». (12+)

ОТР ОБЩЕСТВЕННОЕ ТЕЛЕВИДЕНИЕ РОССИИ

5.00, 11.05, 21.05 «Прав!Да?» (12+)
5.55, 12.05, 23.25 «Большая страна». (12+)
6.25, 15.15 Д/ф «Танки. Уральский характер». (12+)
7.10 «Служу Отчизне». (12+)
7.35, 22.35 Д/с «Земля 2050». (12+)
8.30, 12.30, 4.30 «Календарь». (12+)
9.00, 10.05, 16.05, 17.05 Т/с «ПОД ПРИКРЫТИЕМ». (12+)
10.00, 11.00, 12.00, 13.00, 15.00, 16.00, 17.00, 21.00 Новости
10.45, 21.55, 23.50 «Активная среда». (12+)
13.20, 18.00, 0.00 ОТРажение
22.05 «Моя история». (12+)
4.05 «Гамбургский счет». (12+)

ПЕРВЫЙ КАНАЛ

5.00 Телеканал «Доброе утро»
9.00, 3.00 Новости
9.15 «Сегодня 20 сентября. День начинается»
9.55 Модный приговор
10.55 «Жить здорово!» (16+)
12.00, 15.00 Новости с субтитрами
12.15, 17.00, 18.25 «Время покажет». (16+)
15.15 «Давай поженимся!» (16+)
16.00, 2.50, 3.05 «Мужское / Женское». (16+)
18.00 Вечерние новости с субтитрами
18.50, 1.50 «На самом деле». (16+)
19.50 «Пусть говорят». (16+)
21.00 Время
21.30 Т/с ПРЕМЬЕРА. «ИЩЕЙКА». НОВЫЙ СЕЗОН. (12+)
22.30 Премьера. «Большая игра». (12+)
23.30 «Вечерний Ургант». (16+)
0.10 Т/с «МОСГАЗ». (16+)
3.45 «Модный приговор»

РОССИЯ 1

5.00, 9.15 Утро России
9.00, 11.00, 14.00, 17.00, 20.00 Вести
9.55 «О самом главном». (12+)
11.40, 14.40, 17.40, 20.45 Вести. Местное время
12.00, 3.45 «Судьба человека с Борисом Корчевниковым». (12+)
13.00, 19.00 «60 минут». (12+)
15.00, 16.00 Т/с «МОРОЗОВА». (12+)
18.00 «Андрей Малахов. Прямой эфир». (16+)
21.00, 22.10 Т/с «АКВАРЕЛИ». (12+)
23.15 «Вечер с Владимиром Соловьёвым». (12+)
2.00 Т/с «ПРИНЦИП ХАБАРОВА». (12+)

ТВ ЦЕНТР

6.00 «Настроение»
8.00 «Доктор И...» (16+)
8.30 Х/ф «В КВАДРАТЕ 45». (12+)
9.55 Х/ф «ВНИМАНИЕ! ВСЕМ ПОСТАМ...»
11.30, 14.30, 19.40, 22.00 События
11.50 Т/с «ЧИСТО АНГЛИЙСКОЕ УБИЙСТВО». (12+)
13.40 Мой герой. (12+)
14.50 Город новостей
15.05, 2.15 Т/с «ОТЕЦ БРАУН». (16+)
16.55 «Естественный отбор». (12+)
17.45, 4.05 Х/ф «СРАЗУ ПОСЛЕ СОТВОРЕНИЯ МИРА». (16+)
20.00 Петровка, 38. (16+)
20.20 «Право голоса». (16+)
22.30 «10 самых...» (16+)
23.05 Д/ф «Из-под полы. Тайная империя дефицита». (12+)
0.00 События. 25-й час
0.30 Д/ф «90-е. Безработные звёзды». (16+)
1.25 Д/ф «Китай - Япония: столетняя война». (12+)

ТВ ЦЕНТР

4.55 Т/с «ТАКСИСТ». (16+)
6.00 «Деловое утро НТВ». (12+)
8.20 Т/с «ВОЗВРАЩЕНИЕ МУХТАРА». (16+)
10.00, 13.00, 16.00, 19.00, 0.00 Сегодня
10.20 Т/с «ПАСЕЧНИК». (16+)
12.00 «Реакция»
13.25 Обзор. Чрезвычайное происшествие
14.00, 16.30, 1.15 «Место встречи»
17.20 «ДНК». (16+)
18.15, 19.40 Т/с «ШЕФ. НОВАЯ ЖИЗНЬ». (16+)
21.00 Т/с «МЕНТОВСКИЕ ВОЙНЫ». (16+)
23.00 Т/с «НЕВСКИЙ». (16+)
0.10 Т/с «СВИДЕТЕЛИ». (16+)
3.10 «НашПотребНадзор». (16+)
4.05 Т/с «МОСКВА. ТРИ ВОКЗАЛА». (16+)

РОССИЯ К

6.30, 7.00, 7.30, 10.00, 15.00, 19.30, 23.40 Новости культуры
6.35 Д/с «Пешком...»
7.05, 20.05 «Правила жизни»
7.40 Т/с «ХОЖДЕНИЕ ПО МУКАМ»
9.10, 17.50 Класс мастера. Владимир Васильев
10.15 «Наблюдатель»
11.10, 1.25 XX век
12.30, 18.45, 0.40 «Игра в бисер» с Игорем Волгиным
13.10, 18.35 Цвет времени
13.20 «Абсолютный слух»
14.00 Д/ф «Тайные агенты Елизаветы I»
15.10 Моя любовь - Россия!
15.40 Д/с «Бабий век»
16.10 «2 Верник 2»
17.05, 22.20 Т/с «СИТА И РАМА»
19.45 «Главная роль»
20.30 «Спокойной ночи, малыши!»
20.45 Д/ф «Дело Нерона. Тайна древнего заговора»
21.40 «Энигма»
23.10 Кто мы?
0.00 «Черные дыры. Белые пятна»
2.40 Д/ф «Липарские острова. Красота из огня и ветра»

ДОМАШНИЙ

6.30, 18.00, 23.50, 5.50 «6 кадров». (16+)
7.30 «По делам несовершеннолетних». (16+)
9.35 «Давай разведёмся!» (16+)
10.35 «Тест на отцовство». (16+)
11.35 Д/с «Преступления страсти». (16+)
12.35, 2.25 Д/с «Понять. Простить». (16+)
14.10 Х/ф «НАСЛЕДНИЦА». (16+)
19.00 Х/ф «ЛЖЕСВИДЕТЕЛЬНИЦА». (16+)
22.50 Т/с «НАПАРНИЦЫ». (16+)
0.30 Т/с «МЕТОД ЛАВРОВОЙ». (16+)
4.00 Х/ф «ЧЕЛОВЕК РОДИЛСЯ». (16+)
6.00 «Джейми: обед за 30 минут». (16+)

РЕН ТВ

5.00, 4.20 «Территория заблуждений» с Игорем Прокопенко. (16+)
6.00, 9.00 «Документальный проект». (16+)
7.00 «С бодрым утром!» (16+)
8.30, 12.30, 16.30, 19.30, 23.00 «Новости». (16+)
12.00, 16.00, 19.00 «Информационная программа 112». (16+)
13.00, 23.25 «Загадки человечества с Олегом Шишкиным». (16+)
14.00 «Засекреченные списки». (16+)
17.00, 3.30 «Тайны Чапман». (16+)
18.00, 2.30 «Самые шокирующие гипотезы». (16+)
20.00 Х/ф «ЧЕЛОВЕК-ПАУК-3: ВРАГ В ОТРАЖЕНИИ». (12+)
22.30 «Смотреть всем!» (16+)
0.30 Х/ф «НОЧНОЙ БЕГЛЕЦ». (18+)

ТНТ

7.00, 7.30, 8.00, 8.30, 6.00, 6.30 ТНТ. Best. (16+)
9.00 Дом-2. Lite. (16+)
10.15 «Дом-2. Остров любви». (16+)
11.30 «Бородина против Бузовой». (16+)
12.30 «Битва экстрасенсов». (16+)
14.00 «Экстрасенсы ведут расследование». (16+)
14.30, 1.05 Т/с «УЛИЦА». (16+)
15.00, 15.30, 16.00, 16.30, 17.00, 17.30, 18.00, 18.30, 19.00, 19.30 Т/с «ОЛЬГА». (16+)
20.00 Т/с «САШАТАНЯ». (16+)
20.30 Т/с «УНИВЕР». (16+)
21.00 Студия Союз. (16+)

22.00, 3.40, 4.30 Импровизация. (16+)
23.00 Дом-2. Город любви. (16+)
0.00 Дом-2. После заката. (16+)
1.30 ТНТ-Club. (16+)
1.35 Х/ф «МАЛЬЧИШНИК». (16+)
5.00 Где логика? (16+)

СТС

6.00 Ералаш. (0+)
6.35 М/с «Шоу мистера Пибоди и Шермана». (0+)
7.00, 8.05 М/с «Да здравствует король Джулиан!» (6+)
7.25 М/с «Три кота». (0+)
7.40 М/с «Семейка Крудс. Начало». (6+)
8.30 М/с «Драконы: Защитники Олуха». (6+)
9.30 Т/с «МОЛОДЁЖКА». (16+)
10.30, 0.30 «Уральские пельмени». (16+)
10.50 Х/ф «ТРАНСФОРМЕРЫ-3. ТЁМНАЯ СТОРОНА ЛУНЫ». (16+)
14.00 Т/с «КУХНЯ». (12+)
19.00 Т/с ПРЕМЬЕРА! «ВОРОНИНЫ». (16+)
20.00 Т/с ПРЕМЬЕРА! «МОЛОДЁЖКА». (16+)
21.00 Х/ф «ТРАНСФОРМЕРЫ. ЭПОХА ИСТРЕБЛЕНИЯ». (12+)
1.00 Х/ф «МОЙ ПАРЕНЬ - ПСИХ». (16+)
3.15 Т/с «ВЫЖИТЬ ПОСЛЕ». (16+)
4.15 Т/с «ВЕЧНЫЙ ОТПУСК». (16+)
5.05 «6 кадров». (16+)
5.50 Музыка на СТС. (16+)

ТВ-3

6.00, 5.45 М/ф «Мультфильмы». (0+)
9.20, 9.55, 10.30, 17.35, 18.10 Д/с «Слепая». (12+)
11.00, 11.30, 16.00, 16.30 Д/с «Гадалка». (12+)
12.00, 13.00, 14.00 «Не ври мне!» (12+)
15.00 «Мистические истории». (16+)
17.00 «Знаки судьбы». (16+)
18.40, 19.30 Т/с «НЕЙРОДЕТЕКТИВ». (16+)
20.30, 21.15, 22.00 Т/с «МЕНТАЛИСТ». (12+)
23.00 Х/ф «ОЗЕРО СТРАХА: АНАКОНДА». (16+)
0.45, 1.45, 2.30, 3.15, 4.15, 5.00 Т/с «C.S.I. МЕСТО ПРЕСТУПЛЕНИЯ». (16+)

ЗВЕЗДА

6.00 Сегодня утром
8.00 Д/с «Личные враги Гитлера». (12+)
9.00, 13.00, 18.00, 23.00 Новости дня
9.15, 10.05, 12.25, 13.15, 14.05 Т/с «ДРУГОЙ МАЙОР СОКОЛОВ». (16+)
10.00, 14.00 Военные новости
18.40 Д/с «Вперёд, кавалерия!» (12+)
19.35 «Легенды кино». (6+)
20.20 «Код доступа». (12+)
21.05 «Специальный репортаж». (12+)
21.30 «Открытый эфир». (12+)
23.15 «Между тем» с Наталией Метлиной. (12+)
23.45 Х/ф «СЫЩИК». (6+)
2.30 Х/ф «СУМКА ИНКАС-САТОРА». (6+)
4.20 Х/ф «ПОГРАНИЧНЫЙ ПЕС АЛЫЙ»

ПЯТЫЙ КАНАЛ

5.00, 9.00, 13.00, 22.00 «Известия»
5.25, 5.55, 6.45, 7.40, 9.25, 10.20, 11.10, 12.05 Т/с «ГРУППА ZETA-2». (16+)
8.35 «День ангела»
13.25, 14.15, 15.10, 16.05, 17.00, 17.55 Т/с «УЛИЦЫ РАЗБИТЫХ ФОНАРЕЙ-5». (16+)
18.50, 19.35, 20.20, 21.10, 22.30, 23.20 Т/с «СЛЕД». (16+)
0.00 «Известия. Итоговый выпуск»
0.30, 1.20, 2.05, 2.55, 3.45 Т/с «СПЕЦЫ». (16+)

МАТЧ ТВ

6.30 Д/с «Заклятые соперники». (12+)
7.00, 8.55, 11.00, 13.35, 15.00, 18.45 Новости
7.05, 11.05, 15.05, 16.15, 23.55 Все на Матч!
9.00 Футбол. «Валенсия» (Испания) - «Ювентус» (Италия). Лига чемпионов. (0+)
11.35 Футбол. «Манчестер Сити» (Англия) - «Лион» (Франция). Лига чемпионов. (0+)
13.40 Смешанные единоборства. UFC. Дж. Гейтжи - Дж. Вик. Трансляция из США. (16+)
15.45, 5.00 Специальный репортаж. (12+)
16.45 Футбол. «Реал» (Испания) - «Рома» (Италия). Лига чемпионов. (0+)
18.50 Все на футбол!
19.45 Футбол. «Акхисар» (Турция) - «Краснодар» (Россия). Лига Европы. Прямая трансляция
21.50 Футбол. «Копенгаген» (Дания) - «Зенит» (Россия). Лига Европы. Прямая трансляция
0.30 Футбол. «Рапид» (Австрия) - «Спартак» (Россия). Лига Европы. (0+)
2.30 Футбол. «Лейпциг» (Германия) - «Зальцбург» (Австрия). Лига Европы. (0+)
4.30 Обзор Лиги Европы. (12+)
5.30 Д/с «Несвободное падение». (16+)

САНКТ-ПЕТЕРБУРГ

6.00, 7.00, 9.00, 11.00, 15.00, 18.00 Новости
6.10, 19.05 Д/с «Загадки космоса». (12+)
7.05, 12.25 Д/с «Легенды Крыма». (16+)
7.35, 22.35, 4.00 «Вектор успеха». (12+)
7.45, 9.05 «Хорошее Утро»
10.00 Полезная консультация
10.25, 11.10 Х/ф «ПРАВИЛА ОХОТЫ. ШТУРМ». (16+)
12.55, 13.20 Д/с «Миллион вопросов о природе». (6+)
13.15, 15.15, 22.30, 3.55 Новости спорта
13.30, 18.35 «Время суток». (0+)
14.00, 15.20, 17.00 Д/с «Тайны разведки». (12+)
14.45, 18.20 Малые родины большого Петербурга. (6+)
16.00 «Партбюро»
17.45 «Малые родины большого Петербурга». (6+)
18.15 «Бизнес-Петербург»
20.00 Т/с «ОПЕРАТИВНЫЙ ПСЕВДОНИМ». (16+)
22.00, 3.25 Новости. Итоги дня
22.45, 4.10 «Культурная эволюция». (16+)
23.00 Х/ф «ИЩИТЕ ЖЕНЩИНУ». (12+)
1.45 «Прогулка над крышами Петербурга». (6+)
4.25 Х/ф «ВРЕМЯ ЖЕЛАНИЙ». (12+)

ОТР ОБЩЕСТВЕННОЕ ТЕЛЕВИДЕНИЕ РОССИИ

5.00, 11.05, 21.05 «Прав!Да?» (12+)
5.55, 12.05, 23.25 «Большая страна». (12+)
6.25, 15.15 Д/ф «Танки. Уральский характер». (12+)
7.10 «Дом «Э». (12+)
7.35, 22.35 Д/с «Земля 2050». (12+)
8.30, 12.30, 4.30 «Календарь». (12+)
9.00, 10.05, 16.05, 17.05 Т/с «ПОД ПРИКРЫТИЕМ». (12+)
10.00, 11.00, 12.00, 13.00, 15.00, 16.00, 17.00, 21.00 Новости
10.45, 21.55, 23.50 «Активная среда». (12+)
13.20, 18.00, 0.00 ОТРажение
22.05 «Гамбургский счет». (12+)
4.05 «Вспомнить всё». (12+)

ПЕРВЫЙ КАНАЛ

5.00 Телеканал «Доброе утро»
9.00 Новости
9.15 «Сегодня 21 сентября. День начинается»
9.55 Модный приговор
10.55 «Жить здорово!» (16+)
12.00, 15.00 Новости с субтитрами
12.15, 17.00, 18.25 «Время покажет». (16+)
15.15 «Давай поженимся!» (16+)
16.00, 3.35 «Мужское / Женское». (16+)
18.00 Вечерние новости с субтитрами
18.50 «Человек и закон» с Алексеем Пимановым. (16+)
19.55 «Поле чудес». (16+)
21.00 Время
21.30 Премьера. «Голос 60+». (12+)
23.35 «Вечерний Ургант». (16+)
0.30 Д/ф «Илья Кабаков. В будущее возьмут не всех». (16+)
4.25 «Модный приговор»

РОССИЯ 1

5.00, 9.15 Утро России
9.00, 11.00, 14.00, 17.00, 20.00 Вести
9.55 «О самом главном». (12+)
11.40, 14.40, 17.40, 20.45 Вести. Местное время
12.00 «Судьба человека с Борисом Корчевниковым». (12+)
13.00, 19.00 «60 минут». (12+)
15.00, 16.00 Т/с «МОРОЗОВА». (12+)
18.00 «Андрей Малахов. Прямой эфир». (16+)
21.00 «Юморина». (16+)
23.25 Х/ф «ТЁЩА-КОМАНДИР». (12+)
3.00 Х/ф «СВАТЫ». (12+)

ТВ ЦЕНТР

6.00 «Настроение»
8.05 Х/ф «ДВА КАПИТАНА»
10.00, 11.50 Х/ф «СЕМЕЙНОЕ ДЕЛО». (12+)
11.30, 14.30 События
14.50 Город новостей
15.05 Петровка, 38. (16+)
15.25, 3.35 Т/с «ОТЕЦ БРАУН». (16+)
16.20 Х/ф «РАЗНЫЕ СУДЬБЫ». (12+)
18.30 Х/ф «УСКОЛЬЗАЮЩАЯ ЖИЗНЬ». (12+)
20.30 Московский международный фестиваль «Круг Света». Прямая трансляция
21.30 «В центре событий» с Анной Прохоровой
22.40 «Приют комедиантов». (12+)
0.35 Д/ф «Александр Ширвиндт. Взвесимся на брудершафт!» (12+)
1.30 Х/ф «ИСЧЕЗНУВШАЯ ИМПЕРИЯ». (16+)
5.20 «Осторожно, мошенники!» (16+)

НТВ

4.55 Т/с «ТАКСИСТ». (16+)
6.00 «Деловое утро НТВ». (12+)
8.20 Т/с «ВОЗВРАЩЕНИЕ МУХТАРА». (16+)
10.00, 13.00, 16.00, 19.00 Сегодня
10.20 Т/с «ПАСЕЧНИК». (16+)
12.00 Д/с «Малая земля». (16+)
13.25 Обзор. Чрезвычайное происшествие
14.00, 16.30, 1.50 «Место встречи»
17.10 «ДНК». (16+)
18.10 «Жди меня». (12+)
19.40 ЧП. Расследование. (16+)
20.15 Т/с «МОРСКИЕ ДЬЯВОЛЫ. РУБЕЖИ РОДИНЫ». (16+)
0.15 «Захар Прилепин. Уроки русского». (12+)
0.50 «Мы и наука. Наука и мы». (12+)
3.45 «Поедем, поедим!» (0+)
4.10 Т/с «МОСКВА. ТРИ ВОКЗАЛА». (16+)

РОССИЯ К

6.30, 7.00, 7.30, 10.00, 15.00, 19.30, 23.00 Новости культуры
6.35 Д/с «Пешком...»
7.05 «Правила жизни»
7.35 «Лето Господне»
8.05 Т/с «ХОЖДЕНИЕ ПО МУКАМ»
9.15, 17.55 П. Чайковский. Сочинения для скрипки с оркестром. Симфонический оркестр Санкт-Петербурга
10.15 Шедевры старого кино
11.55 Д/ф «Среди лукавых игр и масок. Виктория Лепко»
12.35 «Черные дыры. Белые пятна»
13.15 Д/ф «Крутая лестница»
14.05 Д/ф «Дело Нерона. Тайна древнего заговора»
15.10 «Письма из провинции»
15.40, 20.15 Д/с «Первые в мире»
15.55 Д/с «Бабий век»
16.20 «Энигма»
17.05, 22.10 Т/с «СИТА И РАМА»
18.35 Цвет времени
18.45 «Царская ложа»
19.45 «Смехоностальгия»
20.30 «Искатели»
21.15 «Линия жизни»
23.20 Д/ф «Одевайтесь по правилам! Мода и провокация»
0.15 «Культ кино» с Кириллом Разлоговым
2.25 М/ф «Мультфильмы для взрослых»

ДОМАШНИЙ

6.30, 18.00, 23.50 «6 кадров». (16+)
7.40 «По делам несовершеннолетних». (16+)
9.45 «Давай разведёмся!» (16+)
10.45 «Тест на отцовство». (16+)
11.45 Д/с «Преступления страсти». (16+)
12.45, 3.25 Д/с «Понять. Простить». (16+)
13.50 Х/ф «ЛЖЕСВИДЕТЕЛЬНИЦА». (16+)
17.45 Дневник счастливой мамы. (16+)
19.00 Х/ф «КЛЮЧИ ОТ СЧАСТЬЯ». (16+)
22.50, 0.30 Т/с «НАПАРНИЦЫ». (16+)
1.30 Т/с «МЕТОД ЛАВРОВОЙ». (16+)
3.55 Х/ф «ЕВДОКИЯ». (16+)
6.00 «Джейми: обед за 30 минут». (16+)

РЕН ТВ

5.00, 4.30 «Территория заблуждений» с Игорем Прокопенко. (16+)
6.00, 9.00 «Документальный проект». (16+)
7.00 «С бодрым утром!» (16+)
8.30, 12.30, 16.30, 19.30 «Новости». (16+)
12.00, 16.00, 19.00 «Информационная программа 112». (16+)
13.00 «Загадки человечества с Олегом Шишкиным». (16+)
14.00 «Засекреченные списки». (16+)
17.00 «Тайны Чапман». (16+)
18.00 «Самые шокирующие гипотезы». (16+)
20.00, 21.00 Документальный спецпроект. (16+)
23.00 Х/ф «КНИГА ИЛАЯ». (16+)
1.00 Х/ф «ГАЗОНОКОСИЛЬЩИК». (16+)
3.00 Х/ф «ГАЗОНОКОСИЛЬЩИК-2: ЗА ПРЕДЕЛАМИ КИБЕРПРОСТРАНСТВА». (16+)

ТНТ

7.00, 7.30, 8.00, 8.30, 6.00, 6.30 ТНТ. Best. (16+)
9.00 Дом-2. Lite. (16+)
10.15 «Дом-2. Остров любви». (16+)
11.30 «Бородина против Бузовой». (16+)
12.30 «Битва экстрасенсов». (16+)
14.00 «Экстрасенсы ведут расследование». (16+)
14.30, 15.00, 16.00, 17.00, 18.00, 19.00, 19.30,

20.00 Comedy Woman. (16+)
21.00 Комеди Клаб. (16+)
22.00 Открытый микрофон. (16+)
23.00 Дом-2. Город любви. (16+)
0.00 Дом-2. После заката. (16+)
1.05 «Такое кино!» (16+)
1.40 Х/ф «ГОЛЫЙ БАРАБАНЩИК». (16+)
3.45, 4.35 Импровизация. (16+)
5.00 Где логика? (16+)

СТС

6.00 Ералаш. (0+)
6.35 М/с «Шоу мистера Пибоди и Шермана». (0+)
7.00, 8.05 М/с «Да здравствует король Джулиан!» (6+)
7.25 М/с «Три кота». (0+)
7.40 М/с «Семейка Крудс. Начало». (6+)
8.30 М/с «Драконы: Защитники Олуха». (6+)
9.30 Т/с «МОЛОДЁЖКА». (16+)
10.30 Х/ф «ТРАНСФОРМЕРЫ. ЭПОХА ИСТРЕБЛЕНИЯ». (12+)
14.00 Т/с «КУХНЯ». (12+)
19.00 Х/ф «БРИЛЛИАНТОВЫЙ ПОЛИЦЕЙСКИЙ». (16+)
21.00 Х/ф «ТРАНСФОРМЕРЫ: ПОСЛЕДНИЙ РЫЦАРЬ». (12+)
0.00 Х/ф «НЕ ШУТИТЕ С ЗОХАНОМ». (16+)
2.15 Х/ф «СБЕЖАВШАЯ НЕВЕСТА». (16+)
4.20 Т/с «ВЕЧНЫЙ ОТПУСК». (16+)
5.10 «6 кадров». (16+)
5.50 Музыка на СТС. (16+)

ТВ-3

6.00 М/ф «Мультфильмы». (0+)
9.20, 9.55, 10.30, 17.30, 18.00 Д/с «Слепая». (12+)
11.00, 11.30, 16.00, 16.30 Д/с «Гадалка». (12+)
12.00, 13.00, 14.00 «Не ври мне!» (12+)
15.00 «Мистические истории». (16+)
17.00 «Знаки судьбы». (16+)
18.30 «Человек-невидимка». (16+)
19.30 Х/ф «ЧЕЛОВЕК ИЗ СТАЛИ». (12+)
22.30, 23.15, 0.15, 1.15, 2.00 Т/с «ВИКИНГИ». (16+)
3.00 Д/с «Реальные викинги». (12+)
3.45, 4.30, 5.15 Д/с «Вокруг Света. Места Силы». (16+)

ЗВЕЗДА

5.30 Д/с «Легенды войны». (12+)
8.00 Д/с «Личные враги Гитлера». (12+)
9.00, 13.00, 18.00, 23.00 Новости дня
9.15, 10.05, 12.25, 13.15, 14.05 Т/с «ДРУГОЙ МАЙОР СОКОЛОВ». (16+)
10.00, 14.00 Военные новости
18.40, 23.15 Т/с «ВАРИАНТ «ОМЕГА». (12+)
2.35 Х/ф «ЧИСТАЯ ПОБЕДА». (16+)
4.40 Х/ф «СЕМЕРО СОЛДАТИКОВ»

ПЯТЫЙ КАНАЛ

5.00, 9.00, 13.00 «Известия»
5.25, 6.20, 7.10, 8.05, 9.25, 10.20, 11.10, 12.05 Т/с «СОБАЧЬЯ РАБОТА». (16+)
13.25, 14.20, 15.15, 16.10, 17.05, 18.00 Т/с «УЛИЦЫ РАЗБИТЫХ ФОНАРЕЙ-5». (16+)
18.50, 19.40, 20.25, 21.10, 22.00, 22.45, 23.35, 0.20 Т/с «СЛЕД». (16+)
1.10, 1.40, 2.10, 2.40, 3.20, 3.55, 4.30, 4.55 Т/с «ДЕТЕКТИВЫ». (16+)

МАТЧ ТВ

6.30 Д/с «Заклятые соперники». (12+)
7.00, 8.55, 11.00, 13.35, 15.40, 18.35, 20.50 Новости
7.05, 11.05, 15.45, 18.45, 20.55, 23.25 Все на Матч!
9.00 Футбол. Лига Европы. (0+)
11.35 Футбол. «Севилья» (Испания) - «Стандард» (Бельгия). Лига Европы. (0+)
13.40 Футбол. ПАОК (Греция) - «Челси» (Англия). Лига Европы. (0+)
16.15, 19.30 Специальный репортаж. (16+)
16.35 Футбол. «Рапид» (Австрия) - «Спартак» (Россия). Лига Европы. (0+)
19.50 Все на футбол! (12+)
21.25 Волейбол. Чемпионат мира. Мужчины. Групповой этап. Прямая трансляция
0.00 Х/ф «СЕРДЦЕ ДРАКОНА». (12+)
1.55 Х/ф «ИТАЛЬЯНСКАЯ ГОНЩИЦА». (16+)
4.00 Смешанные единоборства. Bellator. Эй Дж. МакКи - Дж. Т. да Консейсау. Д. Кейлхольтц - В. Артега. Прямая трансляция из США
6.00 Д\/с «Драмы большого спорта». (16+)

САНКТ-ПЕТЕРБУРГ

6.00, 7.00, 9.00, 11.00, 13.00, 15.00, 18.00 Новости
6.10 Д/с «Икона - Окно в вечность. Византийские учителя». (6+)
6.40, 6.50 Д/с «Святые покровители Санкт-Петербурга». (6+)
7.05 Д/с «Легенды Крыма». (16+)
7.35 «Вектор успеха». (12+)
7.45, 9.05 «Хорошее Утро»
10.00 Полезная консультация
10.25, 11.10, 13.20 Х/ф «БЕДНАЯ МАША». (16+)
13.15, 15.15 Новости спорта
13.45, 15.25 Х/ф «АДАМ ЖЕНИТСЯ НА ЕВЕ». (16+)
16.50, 18.20 Х/ф «ДАМЫ ПРИГЛАШАЮТ КАВАЛЕРОВ». (12+)
18.15 «Бизнес-Петербург»
18.35 Х/ф «МЫ ИЗ ДЖАЗА». (16+)
20.15 «Прогулка на теплоходе online». (6+)
21.30 Зона Особого Внимания. (16+)
22.00 Пульс города. (6+)
23.00 М/ф «Корюшки. News». (12+)
23.05, 5.00 «Культурная эволюция». (16+)
23.15, 4.30 «Окно в кино». (16+)
23.50 Х/ф «КОНТРОЛЬ». (16+)
2.10 Х/ф «РОЗА». (16+)
5.15 Д/с «Морские секреты». (12+)
5.45 Д/с «Миллион вопросов о природе». (6+)

ОТР ОБЩЕСТВЕННОЕ ТЕЛЕВИДЕНИЕ РОССИИ

5.00, 11.05, 21.05 «За дело!» (12+)
5.55, 12.05, 22.50 «Большая страна». (12+)
6.25, 23.20 Х/ф «РАЛЛИ». (16+)
8.00 «Вспомнить всё». (12+)
8.30, 12.30 «Календарь». (12+)
9.00, 10.05, 16.15, 17.05 Т/с «СТРАХОВЩИКИ». (16+)
10.00, 11.00, 12.00, 13.00, 15.00, 16.00, 17.00, 21.00 Новости
10.50, 16.05, 21.55 «Активная среда». (12+)
13.20, 18.00, 0.50 ОТРажение
15.15, 22.05 «Культурный обмен». (12+)

ПЕРВЫЙ КАНАЛ

5.50, 6.10 Т/с «ЛЮБИМАЯ УЧИТЕЛЬНИЦА». (16+)
6.00 Новости
8.00 Играй, гармонь любимая!
8.45 М/с «Смешарики. Новые приключения»
9.00 Умницы и умники. (12+)
9.45 Слово пастыря
10.00, 12.00 Новости с субтитрами
10.15 Д/ф «Лев Лещенко. «Ты помнишь, плыли две звезды...» (16+)
11.10 Д/ф «Теория заговора». (16+)
12.20 «Идеальный ремонт»
13.30 Д/ф «Вячеслав Добрынин. «Мир не прост, совсем не прост...» (16+)
14.35 «Песня на двоих». Лев Лещенко и Вячеслав Добрынин
16.30 «Кто хочет стать миллионером?» с Дмитрием Дибровым
18.00 Вечерние новости с субтитрами
18.15 Премьера сезона. «Эксклюзив» с Дмитрием Борисовым. (16+)
19.45, 21.20 «Сегодня вечером». (16+)
21.00 Время
23.00 Д/ф Премьера. «Мэрилин Монро. Жизнь на аукцион». (16+)
23.55 Х/ф «ЖИЗНЬ ПИ». (12+)
2.15 Х/ф «БОЛЬШОЙ ПЕРЕПОЛОХ В МАЛЕНЬКОМ КИТАЕ». (12+)
4.05 «Модный приговор»

РОССИЯ 1

5.00 Утро России. Суббота
8.40 Местное время. Суббота. (12+)
9.20 Сто к одному
10.10 «Пятеро на одного»
11.00 Вести
11.20 Вести. Местное время
11.40 Смеяться разрешается
13.00 Х/ф «ПОД ДОЖДЁМ НЕ ВИДНО СЛЁЗ». (12+)
15.00 «Выход в люди». (12+)
16.15 Субботний вечер с Николаем Басковым
18.00 «Привет, Андрей!» (12+)
20.00 Вести в субботу
21.00 Х/ф «МОЁ СЕРДЦЕ С ТОБОЙ». (12+)
0.55 Х/ф «ОЖЕРЕЛЬЕ». (12+)
3.00 Т/с «ЛИЧНОЕ ДЕЛО». (16+)

ТВ ЦЕНТР

5.55 Марш-бросок. (12+)
6.30 АБВГДейка
7.00 Х/ф «ВНИМАНИЕ! ВСЕМ ПОСТАМ...»
8.35 Православная энциклопедия. (6+)
9.05 «Выходные на колёсах». (6+)
9.40 Х/ф «ВАРВАРА-КРАСА, ДЛИННАЯ КОСА»
11.05, 11.45 Х/ф «ТРИ ПЛЮС ДВА»
11.30, 14.30, 23.40 События
13.20, 14.45 Х/ф «ХРОНИКА ГНУСНЫХ ВРЕМЕН». (12+)
17.15 Х/ф «СОРОК РОЗОВЫХ КУСТОВ». (12+)
21.00 «Постскриптум» с Алексеем Пушковым
22.10 «Право знать!» (16+)
23.55 «Право голоса». (16+)
3.05 «Молчание деньжат». Спецрепортаж. (16+)
3.40 Д/ф «90-е. Короли шансона». (16+)
4.30 Д/ф «Удар властью. Александр Лебедь». (16+)
5.20 Д/ф «Из-под полы. Тайная империя дефицита». (12+)

НТВ

5.00, 12.00 Квартирный вопрос. (0+)
6.00 «Звезды сошлись». (16+)
7.25 Смотр. (0+)
8.00, 10.00, 16.00 Сегодня
8.20 Их нравы. (0+)
8.35 Готовим с Алексеем Зиминым. (0+)
9.10 «Кто в доме хозяин?» (16+)
10.20 Главная дорога. (16+)
11.00 «Еда живая и мёртвая». (12+)
13.05 «НашПотребНадзор». (16+)
14.05 «Поедем, поедим!» (0+)
15.05 Своя игра. (0+)
16.20 «Однажды...» (16+)
17.00 «Секрет на миллион». (16+)
19.00 «Центральное телевидение» с Вадимом Такменевым
21.00 Т/с «ПЁС». (16+)
23.55 «Международная пилорама» с Тиграном Кеосаяном. (18+)
0.55 «Квартирник НТВ у Маргулиса». (16+)
2.00 Х/ф «ТРИО». (16+)
4.05 Т/с «МОСКВА. ТРИ ВОКЗАЛА». (16+)

РОССИЯ К

6.30 Библейский сюжет
7.05 Х/ф «ТАНЯ»
9.00 М/ф «Мультфильмы»
10.00 Д/с «Судьбы скрещенья»
10.30 Х/ф «РАБА ЛЮБВИ»
12.05 Д/с «Эффект бабочки»
12.30, 2.00 Д/ф «Япония многоликая»
13.25 «Эрмитаж»
13.55 Д/ф «Чаплин и Китон. Бродяга против человека без улыбки»
14.55 Московский международный Дом музыки. Юбилейный концерт
16.35 «Больше, чем любовь»
17.15 Д/ф «Одевайтесь по правилам! Мода и провокация»
18.10 Д/с «Энциклопедия загадок»
18.35 Х/ф «12 РАЗГНЕВАННЫХ МУЖЧИН»
20.20 Х/ф «ЧИСТАЯ ПОБЕДА»
21.00 «Агора»
22.00 Квартет 4Х4
23.40 «2 Верник 2»
0.25 Х/ф «ВСТУПЛЕНИЕ»

ДОМАШНИЙ

6.30, 4.35 «Джейми: обед за 30 минут». (16+)
7.30, 18.00, 23.05, 0.00, 4.25 «6 кадров». (16+)
8.40 Х/ф «Я СЧАСТЛИВАЯ». (16+)
10.30 Х/ф «ЛЮБОВНИЦА». (16+)
13.50 Х/ф «ВЫБИРАЯ СУДЬБУ». (16+)
19.00 Т/с «ВЕЛИКОЛЕПНЫЙ ВЕК. ИМПЕРИЯ КЁСЕМ». (16+)
23.45 Дневник счастливой мамы. (16+)
0.30 Х/ф «СЕРДЦЕ БЕЗ ЗАМКА». (16+)
2.35 Х/ф «Я ПОДАРЮ СЕБЕ ЧУДО». (16+)

РЕН ТВ

5.00, 16.20, 3.45 «Территория заблуждений» с Игорем Прокопенко. (16+)
8.00 Х/ф «ДЕНЬ СУРКА». (12+)
10.00 «Минтранс». (16+)
11.00 «Самая полезная программа». (16+)
12.00 «Военная тайна» с Игорем Прокопенко. (16+)
18.30 «Засекреченные списки». (16+)
20.30 Х/ф «МСТИТЕЛИ». (12+)
23.00 Х/ф «АЛИСА В ЗАЗЕРКАЛЬЕ». (16+)
1.00 Х/ф «ПЕГАС ПРОТИВ ХИМЕРЫ». (16+)
2.50 «Самые шокирующие гипотезы». (16+)

ТНТ

7.00, 7.30, 8.30, 6.00, 6.30 ТНТ. Best. (16+)
8.00, 3.35 ТНТ Music. (16+)
9.00 Дом-2. Lite. (16+)
10.00 «Дом-2. Остров любви». (16+)
11.00 «Экстрасенсы. Битва сильнейших». (16+)
12.30, 13.30, 14.30 «Комеди Клаб. Дайджест». (16+)
15.30 Комеди Клаб. (16+)
16.30, 1.00 Х/ф «ПРОМЕТЕЙ». (16+)
19.00 «Битва экстрасенсов». (16+)
21.00 «Танцы». (16+)
23.00 Дом-2. Город любви. (16+)
0.00 Дом-2. После заката. (16+)
4.05 Импровизация. (16+)
5.00 Где логика? (16+)

СТС

6.00 Ералаш. (0+)
6.20 М/с «Шоу мистера Пибоди и Шермана». (0+)

6.45 М/с «Семейка Крудс. Начало». (6+)
7.10 М/с «Да здравствует король Джулиан!» (6+)
7.35 М/с «Новаторы». (6+)
7.50 М/с «Три кота». (0+)
8.05 М/с «Драконы: Защитники Олуха». (6+)
8.30, 16.00 «Уральские пельмени». (16+)
9.30 «ПроСТО кухня». (12+)
10.30 Премьера! «Рогов. Студия 24». (16+)
11.30 Премьера! «Союзники». (16+)
13.05 Х/ф «ТРАНСФОРМЕРЫ: ПОСЛЕДНИЙ РЫЦАРЬ». (12+)
16.55 М/ф Впервые на СТС! «Снежная королева-2. Перезаморозка». (0+)
18.25 Х/ф «СОКРОВИЩЕ НАЦИИ». (12+)
21.00 Х/ф «СОКРОВИЩЕ НАЦИИ. КНИГА ТАЙН». (12+)
23.35, 2.00 Х/ф «СОЮЗНИКИ». (18+)
3.30 Х/ф «УРОКИ ЛЮБВИ». (16+)
5.15 «6 кадров». (16+)
5.40 Музыка на СТС. (16+)

ТВ-3

6.00 М/ф «Мультфильмы». (0+)
9.00, 9.30 «Знания и эмоции». (12+)
10.00, 11.00, 11.45 Т/с «ЯСНОВИДЕЦ». (12+)
12.45 Х/ф «ИСТОРИЯ ОДНОГО ВАМПИРА». (12+)
15.00 Х/ф «ЧЕЛОВЕК ИЗ СТАЛИ». (12+)
18.00 «Всё, кроме обычного. Шоу современных фокусов». (16+)
19.30 Х/ф «ДЕНЬ, КОГДА ЗЕМЛЯ ОСТАНОВИЛАСЬ». (12+)
21.30 Х/ф «АДВОКАТ ДЬЯВОЛА». (16+)
0.15 Х/ф «ДЕТИ БЕЗ ПРИСМОТРА». (12+)
2.00 М/ф «Гроза муравьев». (12+)
3.30, 4.30 Д/с «Властители». (12+)
5.15 Д/с «Тайные знаки». (12+)

ЗВЕЗДА

6.00 Х/ф «АЛЕНЬКИЙ ЦВЕТОЧЕК»
7.20 Х/ф «ФИНИСТ - ЯСНЫЙ СОКОЛ»
9.00, 13.00, 18.00, 23.00 Новости дня
9.15 «Легенды музыки»
9.40 «Последний день». (12+)
10.30 «Не факт!» (6+)
11.00 Д/с «Улика из прошлого». (16+)
11.50 Д/с «Загадки века с Сергеем Медведевым». (12+)
12.35 «Специальный репортаж». (12+)
13.15 Д/с «Секретная папка». (12+)
14.00 «Десять фотографий». (6+)
14.50, 18.25, 23.20 Т/с «ОСВОБОЖДЕНИЕ». (16+)
18.10 «Задело!»
1.30 Х/ф «ПОЕДИНОК В ТАЙГЕ». (12+)
2.45 Х/ф «ПРОПАВШИЕ СРЕДИ ЖИВЫХ». (12+)
4.15 Х/ф «ДУРАКИ УМИРАЮТ ПО ПЯТНИЦАМ». (16+)

ПЯТЫЙ КАНАЛ

5.00, 5.25, 6.00, 6.30, 7.05, 7.35, 8.05, 8.35 Т/с «ДЕТЕКТИВЫ». (16+)
9.05, 9.50, 10.40, 11.25, 12.15, 13.05, 13.55, 14.40, 15.25, 16.15, 17.00, 17.50, 18.35, 19.20, 20.05, 20.55, 21.40, 22.25, 23.10 Т/с «СЛЕД». (16+)
0.00 Известия. Главное
0.55, 1.55, 2.55, 3.55, 4.45 Т/с «ТОВАРИЩИ ПОЛИЦЕЙСКИЕ». (16+)

МАТЧ ТВ

6.30 Д/с «Заклятые соперники». (12+)
7.00, 13.00, 16.00, 23.40 Все на Матч! (12+)
7.30 Х/ф «ПАРНЫЙ УДАР». (12+)
9.30, 11.25, 12.50, 15.55 Новости
9.40 Профессиональный бокс. С. Ковалёв - Э. Альварес. Бой за титул чемпиона мира по версии WBO в полутяжёлом весе. Д. Бивол - А. Чилемба. Бой за титул чемпиона мира по версии WBA в полутяжёлом весе. Трансляция из США. (16+)
11.30, 16.35, 18.55, 21.25 Все на футбол! (12+)
12.30, 16.25 Специальный репортаж. (12+)
13.55 Футбол. «Динамо» (Москва) - «Анжи» (Махачкала). Российская Премьер-лига. Прямая трансляция
16.55 Футбол. «Ливерпуль» - «Саутгемптон». Чемпионат Англии. Прямая трансляция
19.25 Футбол. «Шальке» - «Бавария». Чемпионат Германии. Прямая трансляция
21.40 Футбол. «Реал» (Мадрид) - «Эспаньол». Чемпионат Испании. Прямая трансляция
0.10 Волейбол. Чемпионат мира. Мужчины. Групповой этап. (0+)
2.10 Гандбол. «Чеховские медведи» (Россия) - «Спортинг» (Португалия). Лига чемпиона. Мужчины. (0+)
3.55 Смешанные единоборства. UFC. Дж. Гейтжи - Дж. Вик. Трансляция из США. (16+)
5.30 Смешанные единоборства. UFC. Дж. Манува - Т. Сантос. Прямая трансляция из Бразилии

САНКТ-ПЕТЕРБУРГ

6.00 Х/ф «СЕРДЦЕ БЬЕТСЯ ВНОВЬ...» (12+)
7.55 «Матрица науки». (6+)
8.10 Слово. (16+)
8.25 «В паломничество по Санкт-Петербургу с...» (6+)
8.40 Д/с «Путешествие по провинции». (0+)
9.10 Time Out. (6+)
9.30 Зона Особого Внимания. (16+)
10.00 Пульс города. (6+)
10.55 М/ф «Корюшки. News». (12+)
11.00, 15.00, 18.00 Новости
11.10 «Культурная эволюция». (16+)
11.25 Малые родины большого Петербурга. (6+)
11.40 «Окно в кино». (16+)
12.10 «Время суток». (0+)
12.25, 15.10, 18.15 Т/с «ОПЕРАТИВНЫЙ ПСЕВДОНИМ». (16+)
20.00 Итоги недели
20.55 «Театральная гостиная» с Рудольфом Фурмановым. (16+)
22.55 Т/с «ЭКСПЕРТЫ». (16+)
2.05 «Прогулка над крышами Петербурга». (6+)
3.35 Х/ф «УИК-ЭНД У БЕРНИ»
5.15 Д/с «Морские секреты». (12+)
5.45 Д/с «Миллион вопросов о природе». (6+)

ОТР ОБЩЕСТВЕННОЕ ТЕЛЕВИДЕНИЕ РОССИИ

4.55, 11.15, 19.20 «Культурный обмен». (12+)
5.40, 20.05 Х/ф «ЦАРЕУБИЙЦА». (12+)
7.30, 16.15 «Большая наука». (12+)
8.00 «Служу Отчизне». (12+)
8.30 «Среда обитания». (12+)
8.40 «Фитнес-эксперт». (12+)
8.55 «За дело!» (12+)
9.50 Д/с «Легенды Крыма». (12+)
10.20, 2.05 М/ф «Сказка о царе Салтане». (0+)
12.05 Д/ф «Моя Мурманская область: От моря к морю». (12+)
13.00, 15.00, 19.00 Новости
13.05, 15.05 Т/с «ОПЕРАТИВНЫЙ ПСЕВДОНИМ». (16+)
16.45 «Новости Совета Федерации». (12+)
16.55 «Дом «Э». (12+)
17.25, 3.00 Х/ф «РАЛЛИ». (16+)
21.50 Концерт «Дидюля. Музыка без слов». (12+)
23.25 Х/ф «ЗОЛОТОЕ СЕЧЕНИЕ». (16+)
0.55 Х/ф «КРИМИНАЛЬНЫЙ ОТДЕЛ». (12+)
4.35 «Моя история». (12+)

ПЕРВЫЙ КАНАЛ

5.10, 6.10 Т/с «ЛЮБИМАЯ УЧИТЕЛЬНИЦА». (16+)
6.00 Новости
7.30 М/с «Смешарики. Пин-код»
7.45 «Часовой». (12+)
8.15 «Здоровье». (16+)
9.20 «Непутевые заметки» с Дмитрием Крыловым. (12+)
10.00, 12.00 Новости с субтитрами
10.15 Д/ф «Светлана Крючкова. «Я научилась просто, мудро жить...» (12+)
11.15 «Честное слово» с Юрием Николаевым
12.15 Д/ф «Александр Збруев. Три истории любви». (12+)
13.20 Х/ф «БОЛЬШАЯ ПЕРЕМЕНА»
15.55 Премьера. «Я могу!»
17.20 Международный музыкальный фестиваль «Жара»
19.25 Премьера. «Лучше всех!»
21.00 Воскресное «Время»
22.00 «Что? Где? Когда?» Осенняя серия игр
23.10 Х/ф ПРЕМЬЕРА. «ВСЕ ДЕНЬГИ МИРА». (18+)
1.40 Х/ф «ПОЛНОЙ ГРУДЬЮ». (16+)
3.25 Модный приговор
4.20 Контрольная закупка

РОССИЯ 1

4.50, 5.50 Т/с «ЛОРД. ПЁС-ПОЛИЦЕЙСКИЙ». (12+)
6.45 «Сам себе режиссёр»
7.35 «Смехопанорама» Евгения Петросяна
8.00 Утренняя почта
8.40 Местное время. Воскресенье
9.20 Сто к одному
10.10 «Когда все дома с Тимуром Кизяковым»
11.00 Вести
11.20 Вести. Местное время
11.40, 12.50 Т/с «СВАТЫ-2012». (12+)
13.50 Х/ф «ПОКА СМЕРТЬ НЕ РАЗЛУЧИТ НАС». (12+)
18.00 «Удивительные люди-3»
20.00 Вести недели
22.00 Москва. Кремль. Путин
23.00 «Воскресный вечер с Владимиром Соловьёвым». (12+)
1.00 Д/ф «Святой Спиридон». (12+)
2.00 Т/с «ПЫЛЬНАЯ РАБОТА». (16+)

ТВ ЦЕНТР

6.05 Х/ф «ТРЕВОЖНЫЙ ВЫЛЕТ». (12+)
7.55 «Фактор жизни». (12+)
8.30 Петровка, 38. (16+)
8.40 Х/ф «УСКОЛЬЗАЮЩАЯ ЖИЗНЬ». (12+)
10.40 «Спасите, я не умею готовить!» (12+)
11.30, 0.00 События
11.45 Х/ф «РАЗНЫЕ СУДЬБЫ». (12+)
13.50 «Смех с доставкой на дом». (12+)
14.30 Московская неделя
15.00 «Хроники московского быта. Игра в самоубийцу». (12+)
15.55 «Прощание. Марис Лиепа». (16+)
16.40 Д/с «Дикие деньги». (16+)
17.35 Х/ф «АВАРИЯ». (12+)
21.30, 0.15 Т/с «ВОДОВОРОТ ЧУЖИХ ЖЕЛАНИЙ». (16+)
1.20 Х/ф «ПУЛЯ-ДУРА. АГЕНТ И СОКРОВИЩЕ НАЦИИ». (16+)
4.50 «Юмор осеннего периода». (12+)

НТВ

5.00, 11.55 Дачный ответ. (0+)
6.00 «Центральное телевидение». (16+)
8.00, 10.00, 16.00 Сегодня
8.20 Их нравы. (0+)
8.45 «Устами младенца». (0+)
9.30 Едим дома. (0+)
10.20 Первая передача. (16+)
11.00 Чудо техники. (12+)
13.00 «НашПотребНадзор». (16+)
14.00 «У нас выигрывают!» (12+)
15.05 Своя игра. (0+)
16.20 Следствие вели... (16+)
18.00 Новые русские сенсации. (16+)
19.00 «Итоги недели» с Ирадой Зейналовой
20.10 «Звезды сошлись». (16+)
22.00 Ты не поверишь! (16+)
23.00 «Николай Басков. Моя исповедь». (16+)
0.10 Х/ф «ВОКЗАЛ ДЛЯ ДВОИХ». (16+)
3.00 Д/ф «Сборная России. Обратная сторона медали». (12+)
4.05 Т/с «МОСКВА. ТРИ ВОКЗАЛА». (16+)

РОССИЯ К

6.30 Д/с «Энциклопедия загадок»
7.05 Х/ф «ВО БОРУ БРУСНИКА»
9.35 М/ф «Мультфильмы»
10.20 «Обыкновенный концерт с Э\дуардом Эфировым»
10.50 Х/ф «12 РАЗГНЕВАННЫХ МУЖЧИН»
12.25 Д/ф «Нукус. Неизвестная коллекция»
13.05, 2.05 Диалоги о животных. Московский зоопарк
13.50 «Дом ученых»
14.20 Х/ф «ВСТУПЛЕНИЕ»
16.05 Д/с «Первые в мире»
16.20 Д/с «Пешком...»
16.50 Д/ф «Ангелы с моря»
17.35 «Ближний круг Николая Скорика»
18.30 «Романтика романса»
19.30 Новости культуры с Владиславом Флярковским
20.10 Х/ф «РАБА ЛЮБВИ»
21.40 Гала-концерт мировых звезд оперы и балета «Классика на Дворцовой»
23.20 Д/ф «Чаплин и Китон. Бродяга против человека без улыбки»
0.15 Х/ф «ТАНЯ»
2.45 М/ф «Контакт»

ДОМАШНИЙ

6.30 «Джейми: обед за 30 минут». (16+)
7.00, 4.35 «Жить вкусно с Джейми Оливером». (16+)
7.30, 18.00, 0.00 «6 кадров». (16+)
8.05 Х/ф «ТЕРАПИЯ ЛЮБОВЬЮ». (16+)
10.05 Х/ф «КАК ВЫЙТИ ЗАМУЖ ЗА МИЛЛИОНЕРА». (16+)
13.40 Х/ф «КЛЮЧИ ОТ СЧАСТЬЯ». (16+)
17.30 «Свой дом»
19.00 Т/с «ВЕЛИКОЛЕПНЫЙ ВЕК. ИМПЕРИЯ КЁСЕМ». (16+)
23.00 Д/с «Москвички». (16+)
0.30 Х/ф «ВЫБИРАЯ СУДЬБУ». (16+)

РЕН ТВ

5.00 «Территория заблуждений» с Игорем Прокопенко. (16+)
9.00 М/ф «Урфин Джюс и его деревянные солдаты». (0+)
10.30 М/ф «Три богатыря на дальних берегах». (6+)
12.00 М/ф «Три богатыря: Ход конем». (6+)
13.15 М/ф «Три богатыря и Морской царь». (6+)
14.40 М/ф «Три богатыря и принцесса Египта». (6+)
16.00 Х/ф «АЛИСА В ЗАЗЕРКАЛЬЕ». (16+)
18.00 Х/ф «МСТИТЕЛИ». (12+)
20.30 Х/ф «ЖЕЛЕЗНЫЙ ЧЕЛОВЕК-3». (12+)
23.00 Добров в эфире. (16+)
0.00 «Соль». (16+)
2.20 «Военная тайна» с Игорем Прокопенко. (16+)

ТНТ

7.00, 7.30, 8.00, 8.30, 6.00, 6.30 ТНТ. Best. (16+)
9.00 Дом-2. Lite. (16+)
10.00 «Дом-2. Остров любви». (16+)
11.00 Перезагрузка. (16+)
12.00 Большой завтрак. (16+)
12.30, 1.35 Х/ф «ТРИНАДЦАТЬ ДРУЗЕЙ ОУШЕНА». (16+)
15.00, 15.30, 16.00, 16.30 Т/с «САШАТАНЯ». (16+)
17.00, 17.30, 18.00, 18.30 Т/с «УНИВЕР». (16+)
19.00, 19.30 «Комеди Клаб»
20.00 «Замуж за Бузову». (16+)
22.00 Stand Up. (16+)
23.00 Дом-2. Город любви. (16+)
0.00 Дом-2. После заката. (16+)
1.05 «Такое кино!» (16+)
4.00 ТНТ Music. (16+)
4.25 Импровизация. (16+)
5.00 Где логика? (16+)

СТС

6.00 Ералаш. (0+)
6.15 М/ф «Астерикс. Земля Богов». (6+)
7.50 М/с «Три кота». (0+)
8.05 М/с «Царевны». (0+)
9.00 «Уральские пельмени». (16+)
10.10 Х/ф «НЯНЯ». (16+)
12.10 Х/ф «БРИЛЛИАНТОВЫЙ ПОЛИЦЕЙСКИЙ». (16+)
14.05 Х/ф «СОКРОВИЩЕ НАЦИИ». (12+)
16.40 Х/ф «СОКРОВИЩЕ НАЦИИ. КНИГА ТАЙН». (12+)
19.10 М/ф Премьера! «Миньоны». (6+)
21.00 Х/ф ПРЕМЬЕРА! «ДЖУМАНДЖИ: ЗОВ ДЖУНГЛЕЙ». (16+)
23.25 Х/ф «РЕПОРТЁРША». (18+)
1.40 Х/ф «ИДАЛЬГО». (12+)
4.15 М/ф «Букашки. Приключения в долине муравьев». (0+)
5.40 Музыка на СТС. (16+)

ТВ-3

6.00 М/ф «Мультфильмы СМФ»
10.00, 10.45, 11.45, 12.30 Т/с «ЭЛЕМЕНТАРНО». (16+)
13.30 «Магия чисел». (12+)
14.00 Х/ф «ДЕНЬ, КОГДА ЗЕМЛЯ ОСТАНОВИЛАСЬ». (12+)
16.00 «Всё, кроме обычного. Шоу современных фокусов». (16+)
17.30 Х/ф «ДРОЖЬ ЗЕМЛИ». (16+)
19.15 Х/ф «ПРИЗРАЧНЫЙ ПАТРУЛЬ». (12+)
21.00 Х/ф «ИСТОРИЯ ОДНОГО ВАМПИРА». (12+)
23.15 Х/ф «ЗЛОВЕЩИЕ МЕРТВЕЦЫ: АРМИЯ ТЬМЫ». (16+)
1.00 Х/ф «АДВОКАТ ДЬЯВОЛА». (16+)
3.45, 4.30, 5.15 Д/с «Тайные знаки». (12+)

ЗВЕЗДА

5.50 Х/ф «КОГДА Я СТАНУ ВЕЛИКАНОМ»
7.25 Х/ф «ДАЧНАЯ ПОЕЗДКА СЕРЖАНТА ЦЫБУЛИ»
9.00 «Новости недели» с Юрием Подкопаевым
9.25 «Служу России»
9.55 «Военная приемка». (6+)
10.45 «Политический детектив». (12+)
11.10 «Код доступа». (12+)
12.00 «Скрытые угрозы» с Николаем Чиндяйкиным. (12+)
13.00 Новости дня
13.15 Т/с «СМЕРШ». (16+)
18.00 Новости. Главное
18.45 Д/с «Равновесие страха. Война, которая осталась холодной». (12+)
21.40 Всероссийский фестиваль «Армия России-2018»
23.00 «Фетисов». (12+)
23.45 Х/ф «УСНУВШИЙ ПАССАЖИР». (16+)
1.25 Х/ф «ИЗ ЖИЗНИ НАЧАЛЬНИКА УГОЛОВНОГО РОЗЫСКА». (12+)
3.20 Х/ф «Я ШАГАЮ ПО МОСКВЕ»
4.45 Х/ф «ПОЕДИНОК В ТАЙГЕ». (12+)

ПЯТЫЙ КАНАЛ

5.00, 5.40, 6.35, 7.30 Т/с «ТОВАРИЩИ ПОЛИЦЕЙСКИЕ». (16+)
8.25, 9.15 Д/с «Моя правда». (12+)
10.00 Светская хроника. (16+)
10.55, 11.50, 12.50, 13.40 Т/с «ХОЛОСТЯК». (16+)
14.35 Х/ф «НАСТОЯТЕЛЬ». (16+)
16.25 Х/ф «НАСТОЯТЕЛЬ-2». (16+)
18.15, 19.05, 20.00, 20.55 Т/с «МСТИТЕЛЬ». (16+)
21.50, 22.45, 23.40, 0.35 Т/с «ТЕНЬ СТРЕКОЗЫ». (16+)
1.25 Т/с «УЛИЦЫ РАЗБИТЫХ ФОНАРЕЙ-4». (16+)
2.20, 3.15, 4.10 Т/с «УЛИЦЫ РАЗБИТЫХ ФОНАРЕЙ-5». (16+)

МАТЧ ТВ

6.30 Смешанные единоборства. UFC. Дж. Манува - Т. Сантос. Прямая трансляция из Бразилии
8.00 «Высшая лига». (12+)
8.30, 13.25, 23.55 Все на Матч! (12+)
9.10 Футбол. «Сампдория» - «Интер». Чемпионат Италии. (0+)
11.10, 13.20, 17.55 Новости
11.20 Профессиональный бокс. Э. Джошуа - А. Поветкин. Бой за титул чемпиона мира по версиям WBA, IBF и WBO в супертяжёлом весе. Трансляция из Великобритании. (16+)
13.55 Футбол. «Ахмат» (Грозный) - «Оренбург». Российская Премьер-лига. Прямая трансляция
15.55 Футбол. «Болонья» - «Рома». Чемпионат Италии. Прямая трансляция
18.05 Футбол. ЦСКА - «Спартак» (Москва). Российская Премьер-лига. Прямая трансляция
20.55 После футбола с Георгием Черданцевым
21.55 Футбол. «Лион» - «Марсель». Чемпионат Франции. Прямая трансляция
0.25 Футбол. «Арсенал» - «Эвертон». Чемпионат Англии. (0+)
2.25 Х/ф «НОКАУТ». (16+)
4.10 Футбол. «Фрозиноне» - «Ювентус». Чемпионат Италии. (0+)
6.10 «Десятка!» (16+)

САНКТ-ПЕТЕРБУРГ

6.00 «Слово». (16+)
6.15 Х/ф «ПЫШКА». (16+)
7.25 Х/ф «БЕДНАЯ МАША». (16+)
10.10 М/с «Пчелография». (6+)
10.25 «Телезнайки». (6+)
10.40 Time Out. (6+)
11.00 Итоги недели
11.55 «В паломничество по Санкт-Петербургу с...» (6+)
12.10 «Праздник романса». (0+)
14.45, 15.10 Х/ф «СИССИ». (16+)
15.00, 18.00 Новости
17.15, 18.15 Х/ф «СИССИ - МОЛОДАЯ ИМПЕРАТРИЦА». (16+)
19.35 Х/ф «СИССИ: ТРУДНЫЕ ГОДЫ ИМПЕРАТРИЦЫ». (16+)
21.45 Д/с «Путешествие по провинции». (0+)
22.05 Х/ф «САД». (12+)
0.00 Х/ф «РУД И СЭМ». (12+)
1.50 Х/ф «НЕВЕСТА МОЕГО ДРУГА». (16+)
3.40 Х/ф «ЛЕРА». (16+)
5.20 Д/с «Морские секреты». (12+)
5.45 Д/с «Миллион вопросов о природе». (6+)

ОТР ОБЩЕСТВЕННОЕ ТЕЛЕВИДЕНИЕ РОССИИ

5.00 Концерт «Дидюля. Музыка без слов». (12+)
6.30, 0.50 Х/ф «ЗОЛОТОЕ СЕЧЕНИЕ». (16+)
8.00 «За строчкой архивной... (12+)
8.30 «Медосмотр». (12+)
8.35 «От прав к возможностям». (12+)
8.50 Х/ф «ЦАРЕУБИЙЦА». (12+)
10.30 М/ф Мультфильмы. (0+)
11.20, 19.45 «Моя история». (12+)
11.50, 3.05 Д/ф «Говорящие камни». (6+)
12.30 «Гамбургский счёт». (12+)
13.00, 15.00 Новости
13.05, 15.05 Т/с «ПОД ПРИКРЫТИЕМ». (12+)
16.45 М/ф «Сказка о царе Салтане». (0+)
17.40, 0.00 Д/ф «Моя Мурманская область: От моря к морю». (12+)
18.30 «Вспомнить всё». (12+)
19.00 ОТРажение недели
20.15 Т/с «СТРАХОВЩИКИ». (16+)
21.55 Х/ф «КРИМИНАЛЬНЫЙ ОТДЕЛ». (12+)
23.15 «ОТРажение недели». (12+)
2.20 М/ф «Заколдованный мальчик». (0+)
3.45 «Культурный обмен». (12+)
4.30 «Календарь». (12+)

Когда можно внести изменения в соцпакет на 2019 год

До 30 сентября 2018 года федеральные льготники могут подать заявление о предоставлении, отказе или возобновлении набора социальных услуг на 2019 год. При этом, с 1 января 2019 года участники войны, блокадники, ветераны боевых действий и инвалиды всех групп смогут подать заявление о предоставлении (отказе или возобновлении) набора социальных услуг уже только на 2020 год.

Для оформления услуги в МФЦ необходимо предоставить минимальный комплект документов:

- Паспорт гражданина Российской Федерации.
- Страховой номер индивидуального лицевого счета в системе пенсионного страхования РФ — СНИЛС (*при отсутствии документа номер может быть запрошен работником центра госуслуг по каналам межведомственного взаимодействия*).

Набор социальных услуг назначается без ограничения срока действия. Обращаться в многофункциональные центры необходимо только в случае внесения изменений в действующий соцпакет.

В случае отказа от набора социальных услуг предусмотрена компенсационная выплата. Размер денежных выплат при полном или частичном отказе от НСУ (с 01.02.2018):

- полный набор социальных услуг: 1075 рублей 19 копеек;
- обеспечение необходимыми лекарственными препаратами: 828 рублей 14 копеек;
- предоставление путевки на санаторно-курортное лечение: 128 рублей 11 копеек;
- бесплатный проезд на пригородном ж/д транспорте, а также на междугородном транспорте к месту лечения и обратно: 118 рублей 94 копейки.

Подавать заявление можно через центры государственных и муниципальных услуг «Мои документы». Обращаться необходимо в МФЦ того района, в котором заявителю назначена ежемесячная денежная выплата (ЕДВ).

При обращении представителя дополнительно предоставляются:

- паспорт гражданина РФ представителя (или иные документы, удостоверяющие его личность);
- нотариально заверенная доверенность (либо документ, подтверждающий полномочия законного представителя (опекуна, попечителя): акт органа местного самоуправления о назначении опекуна либо попечителя, удостоверение опекуна, удостоверение приемного родителя).

Адреса и график работы МФЦ можно посмотреть на портале государственных и муниципальных услуг Санкт-Петербурга: gu.spb.ru или уточнить по номеру Центра телефонного обслуживания 573-90-00 (ежедневно с 9.00 до 21.00).

По этому номеру петербуржцы также могут воспользоваться удобным сервисом — предварительная запись. Записаться на прием в окно МФЦ можно со следующего дня (при наличии свободных мест) и на две недели вперед от числа, в которое обратился заявитель.

Пресс-служба Комитета по печати и взаимодействию со СМИ

Ждем актуальных вопросов

Уважаемые жители муниципального образования Купчино! Ждем от вас вопросы в рубрику «Юридическая консультация». Вы можете прислать их по адресу: 192212, Санкт-Петербург, Будапештская ул., д. 19, корп. 1, в рабочие дни с понедельника по четверг с 9.00 до 17.00. Также можно направить вопросы по электронной почте mocupch@gmail.com.

Не забудьте указать вашу фамилию, имя, отчество, адрес проживания, контактный телефон для обратной связи.

Редакция газеты «Вестник муниципального образования Купчино»

Представьте свою социальную рекламу

До 20 сентября на сайте tvoykonkurs.ru открыт прием работ на IX Всероссийский конкурс социальной рекламы «Новый взгляд», проводимый фондом «Мир молодежи».

К участию в конкурсе приглашаются студенты вузов, представители НКО и творческие студии. Возраст участников — от 14 до 30 лет.

Основные темы конкурса:

- «Безопасность на транспорте — дело всех и каждого».
- «Ответственный донор».
- «Доступная и качественная медицина».
- «Молодежь за безопасность дорожного движения!»
- «Свободная тема».

Работы принимаются по двум номинациям: «социальный плакат» и «социальный видеоролик». По итогам конкурса ежегодно формируется срез актуальных проблем общества глазами молодежи.

Церемонии награждения состоятся в ноябре в Москве. Победителей ожидают ценные призы и дипломы.

Все финалисты будут удостоены дипломов.

Фестиваль «Петербургские красавицы» приглашает

Молодежная коллегия Санкт-Петербурга объявляет о старте второго сезона фестиваля красоты и моды «Петербургские красавицы», который проходит при информационной поддержке Комитета по молодежной политике и взаимодействию с общественными организациями.

Открытие фестиваля и первый полуфинал состоятся 30 сентября. Свои коллекции представят молодые дизайнеры Санкт-Петербурга и Ленинградской области. Также перед публикой и членами жюри предстанут участницы полуфинала конкурса красоты и таланта «Петербургская красавица — 2018» (возрастная категория: 24—30 лет), которые примут участие в показах дизайнеров как первые лица каждой коллекции.

Участие в фестивале для девушек и дизайнеров бесплатное.

В конкурсе красоты и таланта могут принять участие девушки от 18 до 30 лет, проживающие или родившиеся в Санкт-Петербурге и Ленинградской области.

Второй полуфинал конкурса состоится 28 октября, а финал — 30 ноября.

В экспертное жюри конкурса войдут известные представители индустрии моды и красоты, а также представители профильных комитетов Санкт-Петербурга. Всех финалистов фестиваля ждут ценные призы и подарки.

Все желающие принять участие в фестивале девушки и дизайнеры могут заполнить анкету на сайте: spbkrasavitsa.ru.

Стартует традиционный конкурс «Петербургская семья»

В Санкт-Петербурге в шестой раз стартует конкурс «Петербургская семья». Он определит семьи, где сохраняются традиции, продолжаются династии, развиваются идеи толерантности, где воспитывают детей в творческой и дружелюбной атмосфере.

В этом году конкурс также будет объединен с выставкой «Созидающий мир: художественные династии» от петербургских художников фонда «Созидающий мир».

«Семья — это основа сильного государства. Сегодня в Петербурге проводится ряд мероприятий, способствующих укреплению положительного образа семьи в обществе. На мой взгляд, конкурс “Петербургская семья” позволяет по-новому взглянуть на семьи, их таланты, успехи. Мы рады выступить соорганизатором такого социально значимого и действительно необходимого в наше время мероприятия», — отметил председатель Комитета по социальной политике Александр Ржаненков.

К участию в конкурсе приглашаются семьи, проживающие в Санкт-Петербурге. Среди заявленных номинаций: творческая семья, спортивная семья, династия, молодая семья, многодетная семья, социальное партнерство, интернациональная семья.

Для участия в конкурсе до 28 сентября необходимо предоставить следующий пакет документов:

- заполненную анкету-заявку участника (образец на сайте www.newrise.ru);
- фотографию семьи в формате JPG, не менее 2 Мб;
- публикации в СМИ о деятельности номинанта (при наличии);
- видео- и фотоматериалы о номинанте (при наличии);
- другие документы, содержащие дополнительную информацию о номинанте (при наличии).

Заявки принимаются по электронной почте: woman1spb@mail.ru, а также по адресу: Санкт-Петербург, ул. Ломоносова, дом 16, литер А, пом. 15-Н, с 11.00 до 17.45 (кроме субботы и воскресенья).

Торжественная церемония награждения победителей конкурса состоится 18 октября в Ротонде Мариинского дворца (Законодательное собрание).

Акция «День дома — 2018»

В Петербурге 15—16 сентября пройдет общегородская историко-культурная акция «День дома — 2018», в ходе которой вы сможете бесплатно посетить красивейшие особняки города и принять участие в интересных экскурсиях, прослушать увлекательные лекции, принять участие в мастер-классах. Акция подготовлена городскими библиотеками и проходит уже в четвертый раз.

Большую программу к этой акции подготовили и библиотеки района. Полную программу вы можете посмотреть в официальной группе «Дня дома»: vk.com/dendoma2018. Обратите внимание, что на некоторые мероприятия есть предварительная запись.

Так, библиотека №10 им. С.А. Есенина приглашает на пешеходную экскурсию «Контрасты Лиговки». Она пройдет от здания библиотеки до Казачьего собора. Экскурсию предваряет лекция и показ документального фильма. Начало 16 сентября в 15.00. Запись по тел. 766-28-10.

Детская библиотека №12 «Краеведческий центр ЦБС Фрунзенского района» приглашает на экскурсию «Волковское Лютеранское кладбище». Она состоится в 14.00 16 сентября. Вход свободный. Сбор у библиотеки (Растанная ул., д. 16).

ЦРБ ИМ.А.П. Чехова (ул. Турку, д. 11) приглашает в воскресенье, 16 сентября, на большую программу в библиотеке «75-летняя история нашего дома». Начало в 12 часов, вход свободный. Вас ждет экскурсия по библиотеке, мастер-класс «У каждого должен быть свой дом» (изделия из бумаги), концерт «Под крышей дома твоего».

Онлайн встреча с Ником Перумовым

13 сентября в 14.00 в библиотеке №1 им. М.В. Фрунзе состоится онлайн-встреча с писателем Ником Перумовым в рамках всероссийского издательско-библиотечного проекта «#ЛитМост».

Онлайн-встречи с популярными писателями, которые организуются в рамках этого проекта, дают возможность авторам и читателям пообщаться в режиме реального времени. Встречи проходят в формате телемостов, объединяющих студию в самом центре Москвы и региональные библиотеки по всей стране.

Библиотека №1 им. М.В. Фрунзе: Софийская ул., д. 46, к. 2. Вход свободный.

Традиционный массовый велопробег

15 сентября в 12.00 состоится открытый районный массовый велопробег на велосипедах и роликах «Велокупчино — осень — 2018», посвященный Дню солидарности в борьбе с терроризмом.

Этот масштабный спортивный праздник объединяет жителей района два раза в год: весной и осенью. В рамках мероприятия велолюбители проезжают дружной колонной по своему району.

На старт велопробега выходят все желающие у кого есть велосипед, ролики, либо другие экологически чистые виды транспорта. Принять участие в велопробеге может любой желающий старше 7 лет.

В программе также выступления творческих коллективов, конкурсы с призами, лотерея, главный приз которой – велосипед.

Старт велопробега в 12.00 на Бухарестской ул., д. 69. Вход свободный.

День открытых дверей

13 сентября в 16.00 на открытой сцене Дома молодежи «Купчино» состоится грандиозный праздник — день открытых дверей «Круче всех»! В нем примут участие подростково-молодежные клубы Фрунзенского района.

Будут все и сразу — в одном месте! Можно будет узнать о направлениях, секциях, коллективах и кружках: спорт (карате, тхэквондо, айкидо, бокс, самбо, стрельба, скалолазание, пауэрлифтинг, настольный теннис, гимнастика, фитнес, футбол, шахматы), танцы (современные, эстрадные, бальные, народные), вокал, музыка (гитара, фортепиано, вокально-инструментальное творчество), изо, декоративно-прикладное искусство, медиа (журналистика, ТВ, фото, анимация), цирковое искусство, иностранные языки, группы раннего развития и многое другое.

Руководители студий вокала, танцев, театра, изобразительного и декоративно-прикладного творчества расскажут всем гостям о том, как именно реализуется в Доме молодежи концепция арт-пространства.

Будут показаны фильмы обо всех направлениях работы молодежных клубов Фрунзенского района, из первых уст руководителей клубных объединений будущие воспитанники смогут получить рекомендации по самореализации.

Также вас ждут интерактивные площадки, мастер-классы, концерная программа.

Более подробную информацию о подростково-молодежных клубах вы можете посмотреть в группе Дома молодежи «Купчино» vk.com/domik_frunz.

Место проведения: Бухарестская ул., д. 91. Вход свободный.

Ремарк в кинематографе

17 сентября в 18.00 в ЦРБ им. А.П. Чехова (ул. Турку, д. 11, к. 1) — демонстрация фильма «Три товарища» (реж. Ф. Борзейдж) из цикла «Забытое кино».

Перед фильмом — лекция «Ремарк в кинемотографе» киноведа С. Семенчук.

Вход свободный.

Лекция о Достоевском

19 сентября в 18.00 в ЦРБ им. А.П. Чехова (ул. Турку, д. 11, к. 1) состоится лекция «Вершины и бездны человека в творчестве Ф.М. Достоевского».

Лекцию читает доктор филологических наук, профессор Владимир Алексеевич Котельников.

Вход свободный.

Фестиваль малочисленных народов

0+

14 сентября в 12.00 на территории Петропавловской крепости начнется V Всероссийский фестиваль художественного творчества малочисленных финно-угорских и самодийских народов.

Фестиваль традиционно проходит в Ленинградской области и собирает творческие коллективы малочисленных финно-угорских и самодийских народов: бесермян, вепсов, водь, ижору, ингерманландских финнов, манси, ненцев, саамов, селькупов, сето, ханты.

Участниками фестиваля этого года станут более 200 человек: коллективы и солисты-исполнители из Удмуртской Республики, Республики Карелия, Ямало-Ненецкого и Ханты-Мансийского автономных округов, Таймырского Долгано-Ненецкого муниципального района Красноярского края, Вологодской, Ленинградской, Мурманской и Томской областей, Эстонии.

Торжественное открытие фестиваля состоится 14 сентября на территории Петропавловской крепости. Гостей и зрителей ожидает обширная программа с концертными выступлениями коллективов, выставкой-ярмаркой финно-угорских умельцев и экспозицией аутентичных предметов быта малочисленных народов Ленинградской области, на которой будут представлены вепсское и водско-ижорское подворья.

15 сентября фестиваль переместится в город Приозерск Ленинградской области, где пройдет концертная программа и выставка мастеров декоративно-прикладного искусства и народного творчества.

Фестиваль проводится при поддержке Министерства культуры РФ, правительства Ленинградской области, Государственного российского Дома народного творчества имени В.Д. Поленова, филиала ГРДНТ имени В.Д. Поленова «Финно-угорский культурный центр Российской Федерации», ГБУК Ленинградской области «Дом народного творчества» и направлен на возрождение, сохранение и популяризацию традиционной культуры малочисленных финно-угорских и самодийских народов.

Место проведения:
Иоанновский равелин
Петропавловской крепости.
Вход свободный.

Самый продолжительный опен-эйр-джем в мире

0+

В историческом центре Сестрорецка на территории культурного пространства «Петровский арсенал» (ул. Воскова, 2) 14 и 15 сентября состоится IV ежегодный джазовый фестиваль «Большой джем».

В этом году событие будет проходить два дня и станет самым продолжительным опен-эйр-джемом в мире. Лучшие джазовые коллективы и музыканты Санкт-Петербурга и Москвы соберутся, чтобы создать уникальную и неповторимую атмосферу джем-сейшена.

Хедлайнеры мероприятия — петербургская группа Billy's Band, Игорь Бутман и его квинтет, Петербургский джазовый актив. Идеолог проекта — музыкант Билли Новик.

Помимо джаза, гостей ждет фудкорт от популярных ресторанов Петербурга, арт-маркет, специальная площадка для детей, художественные выставки, библиотека под открытым небом, городки и петанк.

Время проведения:
с 15 до 23 часов.
Вход свободный.

Традиционный фестиваль на Дворцовой

6+

Открытие XXVIII кинофестиваля «Послание к человеку» состоится 15 сентября в 19.00.

Дворцовая площадь превратится в кинозал под открытым небом. На гигантском экране площадью более ста квадратных метров будет показан фильм Паоло Соррентино «Молодость». Фильм лично представит его режиссер — обладатель «Оскара» и главного приза Британской киноакадемии за фильм «Великая красота», дважды получавший премии Европейской киноакадемии в категории «Лучший европейский фильм года» и трижды — награды на Каннском кинофестивале.

Дополнит церемонию открытия фестиваля выступление проекта «Симфоническое кино». Музыка группы «Кино» прозвучит в исполнении большого симфонического оркестра. Все гитарные партии исполняются Юрием Каспаряном. Оркестровки написаны композитором Игорем Вдовиным. Дирижер — Антон Шабуров. Видео-арт для концерта создал сын рок-музыканта Александр Цой.

16 сентября полуденный выстрел с Нарышкина бастиона Петропавловской крепости даст старт фестивальным киносеансам. Зрителей ждут конкурсные показы, семь специальных программ, две ретроспективы, уникальные выставки, посвященные истории и современным тенденциям киноискусства.

В программе: мастер-классы, творческие встречи, круглые столы, обсуждения и конференции.

В 2018 году участники отборочной комиссии посмотрели более 3000 заявок, присланных из 98 стран. В конкурсные программы вошли 74 фильма, в том числе 10 мировых премьер, 3 международные и более 30 российских премьер.

Вход свободный.

Судоку

	2							1
							2	
5	9	4				6		
		7		8		3		
9			7	5	4			2
6			3	1				8
3		5	1	2				6
	6	8						4
		9		6	8			

Шахматы

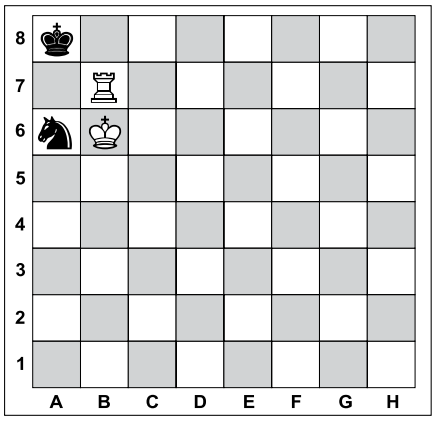

Задача №1. Белые начинают и дают мат в два хода

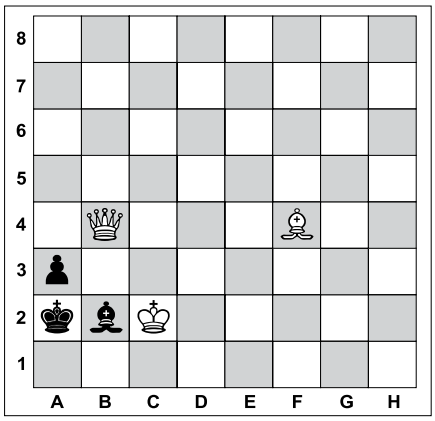

Задача №2. Белые начинают и дают мат в два хода

Названы первые лауреаты премии Emmy

В Лос-Анджелесе прошла церемония награждения премии Creative Arts Emmy Awards, отмечающей американские шоу за визуальные эффекты и технологические характеристики.

Лучшей анимационной передачей был признан мультсериал «Рик и Морти» за эпизод «Огурчик Рик», сообщается на сайте премии. Лучшим короткометражным анимационным шоу объявили мультсериал «Робоцып».

Семь наград «Эмми» получил телесериал «Игра престолов», который отметили за лучший грим, дизайн костюмов, визуальные эффекты, музыкальное сопровождение, каскадерские трюки и работу художника-постановщика.

Ранее сообщалось, что сериал «Игра престолов» стал лидером по числу номинаций на премию «Эмми». Фэнтезийная сага поборется за награду в 22 категориях. За ней следует «Мир Дикого Запада» с 21 номинацией и «Рассказ служанки», представленный в 20 категориях.

Победителей в главных номинациях «Эмми», таких как «Лучшая драма», «Лучшая комедия», «Лучший актер» и «Лучшая актриса» объявят 17 сентября.

ЛЕНТА.РУ

Ответы

На головоломки, опубликованные в №26 от 6.09.2018

Сканворд

ПО ГОРИЗОНТАЛИ: Маринист. Аркан. Валуа. Донос. Кэрри. Осадка. Ниро. Омут. Мозг. Тон. Галоп. Ворот. Шале. Обама. Ураган. Кум. Очник. Веретено. Ярлык. Белый. Ангар. Каре. Дебют. Канун. Гибрид. Язь.

ПО ВЕРТИКАЛИ: Банджо. Свобода. Стопа. Иконка. Лувр. Луб. Диггер. Еры. Юг. Носок. Аут. Йети. Аналог. Аон. Пончо. Сот. Навык. Овация. Эконом. Крынка. Скляр. Рак. Ганя. Роу. Узы. Аруз. Дали. Тотем. Корень.

Судоку

2	7	6	3	9	8	5	4	1
9	5	4	1	7	2	6	8	3
3	8	1	6	4	5	9	2	7
8	9	3	4	5	7	1	6	2
5	6	2	9	1	3	4	7	8
1	4	7	2	8	6	3	5	9
6	2	8	5	3	9	7	1	4
4	3	5	7	2	1	8	9	6
7	1	9	8	6	4	2	3	5

Шахматы

Задача №1

Положение на диаграмме:
Белые: король f6, ферзь h3
Черные: король h5, пешки: f7, h4

Решение: 1. Фc8! Крh6 **2.** Фh8x
1. ... h3 **2.** Ф:h3x

Задача №2

Положение на диаграмме:
Белые: король e6, ферзь c2, конь d4, слон c5
Черные: король e3

Решение: 1. Cd6! Кр:d4 **2.** Cc5x

Вестник МО «КУПЧИНО» 6+
Регистрационное свидетельство ПИ 2-4852 от 20.11.2000 выдано Территориальным управлением Министерства РФ по делам печати, телерадиовещания и средств массовых коммуникаций по Санкт-Петербургу и Ленинградской области.

Учредитель: Муниципальный Совет внутригородского муниципального образования Санкт-Петербурга муниципальный округ «Купчино».
Адрес редакции: 192212, Будапештская ул., д. 19, корп. 1
Тел. (812) 774-42-87, факс (812) 703-04-10.
Главный редактор Е.В. Фомина.
Издатель: ООО «1я ПЕЧАТЬ», 191025, Санкт-Петербург, Невский проспект, д. 88, лит. А, пом. 29н.

Отпечатано в типографии ООО «B2B Дистрибьюшн», 191014, Санкт-Петербург, Саперный переулок, д. 19, лит. А, пом. 21-Н.
Тираж 16 400 экз. Распространяется бесплатно.
Номер подписан в печать 11.09.2018.
Время подписания по графику – 19.00, фактическое время подписания – 19.00.
№27. Дата выхода – 13.09.2018. Заказ №27/01

Гороскоп с 17 по 23 сентября

ОВЕН
Скорее всего, на этой неделе вы будете поставлены перед необходимостью принять очень важное решение. Вам придется выбирать, по какому пути следует двигаться дальше. Рекомендуем не экспериментировать понапрасну, а придерживаться традиционных путей. Важно, чтобы семейные ценности в этот период оставались приоритетными.

ТЕЛЕЦ
Прекрасное время для новых перспективных знакомств. Одинокие представители знака могут повстречать человека, который станет их спутником жизни. Романтическая история, начавшаяся в эти дни, раскроет в вас лучшие черты характера. Не следует бояться попасть под влияние другого человека, демонстрируйте свои чувства и эмоции.

БЛИЗНЕЦЫ
На этой неделе рекомендуем сосредоточиться на решении финансовых вопросов. Во второй половине недели не исключено улучшение материального положения. Наиболее проблемной темой недели будут контакты с другими людьми. Возможно, вы будете чувствовать дискомфорт, раздражение при общении с представителями вашего окружения.

РАК
Удачная неделя для саморазвития. Этим благоприятным периодом стоит воспользоваться тем, кто обладает низкой самооценкой. На этих днях ваше мнение о себе и своих достижениях значительно возрастет: попробовав себя в любых конкурентных видах деятельности и сравнив свои достижения с другими, вы поймете, что вы талантливее, чем многие.

ЛЕВ
Вполне вероятно ухудшение в отношениях в семье и с близкими родственниками. Конфликт может возникнуть в том случае, если ваши инициативы не получат поддержки со стороны членов семьи. Торопиться с выводами не стоит: возможно, нужное время просто пока не наступило и следует немного подождать и не форсировать события.

ДЕВА
Рекомендуем активнее общаться с друзьями. Возможно, что круг ваших знакомых расширится, вам станет более комфортно проводить время в их компании. Однако не стоит сразу же раскрываться перед незнакомыми людьми. Не рекомендуется доверять человеку свои сокровенные мысли: не каждый новый знакомый сможет вас понять и поддержать.

ВЕСЫ
Советуем не бояться ставить перед собой масштабные задачи и прилагать усилия для их реализации. На редкость удачное время для того, чтобы подняться на ступеньку выше по профессиональной или социальной лестнице. Внешние обстоятельства складываются благоприятно для этого. Между тем, старайтесь избегать агрессии, будьте терпимее.

СКОРПИОН
Перед вами будет стоять непростой выбор: куда направить свою энергию и в чем проявить инициативу. Многое будет зависеть от ваших личных предпочтений. Возможно, вы найдете новые темы, которые привлекут ваше внимание, познакомитесь с людьми, которые смогут многому вас научить. Но не исключены проблемы в профессиональной деятельности.

СТРЕЛЕЦ
Благоприятная неделя для решения вопросов, связанных с финансовыми обязательствами, однако будьте аккуратны, не откликайтесь на сомнительные предложения. Доверяйте и собственной интуиции, и разуму. В личной жизни сейчас не время планировать что-то новое, пусть всё идет своим чередом, иначе могут возникнуть серьезные разногласия.

КОЗЕРОГ
Вам эта неделя запомнится как счастливое время в отношениях с любимым человеком: вас ждет всплеск чувств и эмоций. Партнер будет радовать и вдохновлять вас: предоставьте ему возможность проявить инициативу в решении тех или иных вопросов, и вы убедитесь, что он прекрасно справляется со всеми делами на радость вам.

ВОДОЛЕЙ
Большой запас жизненных сил благоприятно скажется на успешном решении дел в профессиональной области: вы с успехом справитесь с любым объемом работ. А вот в партнерских отношениях не исключены конфликты. Появятся проблемы с взаимопониманием: мнение любимого человека не всегда будет вам понятно, поступайте разумно.

РЫБЫ
Неделя будет связана с расцветом творческих способностей. Постарайтесь больше времени отводить тем занятиям, которые вас по-настоящему увлекают. Это может быть любое хобби, начиная от рыбалки и заканчивая коллекционированием предметов старины. Влюбленных ждет весьма гармоничный период.

Вкусные и несложные горячие блюда из тыквы

Тыкву часто используют для приготовления десертов. В ней запекают плов, готовят тыквенный суп. Ну и конечно же, классикой являются манты с тыквой — очень популярное блюдо восточной кухни. Но сегодня мы предлагаем вам рецепты горячих блюд. Все они готовятся просто, много времени этот процесс у вас не займет, а ингредиенты — самые обычные. И при этом, тыква получается вкусной, необычной по вкусу.

А-ля картофель по-деревенски

Вам понадобится

- Тыква небольшая — 1 шт.
- Мука пшеничная — 3—4 ст. л.
- Соль и перец — по вкусу.
- Чеснок — 4—6 зубчиков.
- Масло растительное — для жарки.

Приготовление

Тыкву очистите от семян и шкурки, нарежьте на дольки толщиной где-то в полсантиметра, складывайте слоями в миску и щедро пересыпайте солью. Оставьте тыкву на ночь в холодильнике. Из нее выделится лишний сок, и при жарке она не прилипнет, а еще будет брать меньше масла.

Достаньте тыкву из сковороды, откиньте на дуршлаг и дайте стечь всей воде.

Разогрейте на сковородке растительное масло, запанируйте тыкву в муке и обжаривайте до золотистой корочки на среднем огне.

Выкладывайте на блюдо слоями, пересыпая чесноком, присаливая. При желании, можете добавить черный молотый перец и любимую вами зелень.

Тыква, запеченная под сыром

Запеченное под сыром мясо по-французски — очень популярный рецепт. Мы же предлагаем сделать в этом стиле тыкву. Вы можете экспериментировать с различными травами. Взять, к примеру, орегано, базилик или тимьян. Вкус всегда будет разный.

Вам понадобится

- Тыква — 1 кг.
- Сыр твердый — 150—200 г.
- Прованские травы (сухие) — 1 ч. л.
- Соль и перец — по вкусу.
- Масло — для жарки.

Приготовление

Тыкву очистите от семян и кожуры, нарежьте на дольки примерно по 1 см, обжарьте почти до готовности на растительном масле и переложите на бумажное полотенце, чтобы стек лишний жир.

Возьмите форму для запекания, выложите плотно тыкву, посолите, поперчите, добавьте сушеные прованские травы, сверху выложите тертый сыр так, чтобы он покрыл тыкву полностью. Важно взять тот сыр, который хорошо плавится.

Отправьте тыкв в хорошо разогретую духовку до расплавления сыра. Подавайте сразу же.

Свинина с овощами

Вам понадобится

- Свинина (шея) — 500 г.
- Тыква — 500 г.
- Лук репчатый (среднего размера) — 2 шт.
- Картофель — 5—6 шт.
- Вода (горячая) — 300 мл.
- Петрушка — 1 пучок.
- Чеснок — 3—4 зубчика.
- Хмели-сунели — 1 ч. л.
- Помидоры — 500 г.
- Соль и перец — по вкусу.
- Масло растительное — 2 ст. л.

Приготовление

Нарежьте свинину на небольшие кубики, посыпьте небольшим количеством соли, перца и хмели-сунели, оставьте мариноваться, пока готовите овощи.

Нарежьте лук кубиками, чеснок — как можно мельче, тыкву и картофель — на кубики примерно по 1 см. Помидоры пропустите через мясорубку или измельчите в блендере. Нарежьте петрушку.

Налейте в сковородку масло, выложите свинину и обжарьте до золотистой корочки, переложите в тарелку, а на оставшемся жире пассируйте репчатый лук (до размягчения не зажаривайте его), добавьте нарезанный чеснок. Примерно через минуту вылейте измельченные томаты, доведите до кипения, добавьте горячую воду и выложите мясо. Еще раз доведите до кипения, уменьшите огонь, накройте крышкой и тушите ми\нут 20.

Откройте крышку, выложите картофель и тыкву. Если не хватает жидкости, добавьте еще горячей воды так, чтобы овощи были покрыты полностью. Перемешайте все ингредиенты.

Тушите до готовности тыквы и картофеля. Перед тем, как выключать, добавьте измельченную петрушку.

К блюду можно также добавить кинзу, острый перец чили или другие приправы и специи, которые вы любите.

Каждой цифре принадлежит своя буква, разгадай весь сканворд

Кто такая модистка?

1

Печень и лёгкие в пирожке

Затапливаемая долина

Корректура

Мзда в пользу государства

Религиозные песнопения

Бинт, прикрывший рану

Мордовская столица

Паспортное положение лица

Большое количество (устар.)

Символ творчества

2

Выхлопной канал ракетного двигателя

Отцовское наставление

Его желают в армии

Комплект сотрудников

Древний кельт на римский лад

Бархатный месяц на курорте

Продукт питания

Заграждения от танков

Шансонье Эдит ...

Французский физик Андре Мари ...

Разрушитель душ

Юридический орган

Сушёные абрикосы с косточкой

Квакушка покрупнее лягушки

Поп из Франции

Купринская девушка-колдунья

"Авиа"-коллекционер мест работы

"Выход" из мойки

Грузовик из Чехии

Поток, куда всё канет

Деньги Узбекистана

Волосы на висках и щеках

Трёхсложный стих

Дворянин в Испании

Блюдо, идущее после супа

Музыка без мотива

Берестяная посуда в виде ведёрка

Корабль - "вольный стрелок"

Кисломолочный продукт

Планета - ледяной гигант

Антипод зенита

"Клавиша" вызова лифта

Сказочный дух леса

Сургутская "поилица"

Устойчивое объединение особей

Степной пожар

Девочка, погубившая Бастинду

Прицеп размером с вагон

Ранняя пьеса Чехова

Рыба семейства лососёвых

Старинная французская монета

Туда призывают и от неё косят

Стиль "хорошо забытое старое"